

江门妇幼保健院月子中心设计

施工图设计



广东弘基设计有限公司

GuangDong HongJi
Design Co., Ltd

2026年1月

<div><p>广东弘基设计有限公司 GuangDong HongJi Design Co.,Ltd</p></div>		图纸目录 LIST OF DRAWING			
		建设单位 CLIENT	江门妇幼保健院	专 业 DISCIPLINE	装修
		项目名称 PROJECT	江门妇幼保健院月子中心设计	设计阶段 STAGE	施工图
序 号	图 名		图 号	备 注	
01	封面				
02	图纸目录		ML-01	A3	
03	图纸目录		ML-02	A3	
04	设计说明(一)		SM-01	A2	
05	设计说明(二)		SM-02	A2	
06	设计说明(三)		SM-03	A2	
07	15f原始平面图		JZ-01	A2	
08	15f平面布置图		JZ-02	A2	
09	15f家具尺寸图		JZ-03	A2	
10	15f打拆平面图		JZ-04	A2	
11	15f新建平面图		JZ-05	A2	
12	15f地面铺贴图		JZ-06	A2	
13	15f天花布置图		JZ-07	A2	
14	15f天花尺寸图		JZ-08	A2	
15	15f灯具尺寸图		JZ-09	A2	
16	15f立面索引图		JZ-10	A2	
17	婴儿观察室立面图		EL-01	A2	
18	婴儿隔离室立面图		EL-02	A2	
19	配奶室立面图		EL-03	A2	
20	婴儿沐浴游泳室立面图		EL-04	A2	
21	家属娱乐区立面图		EL-05	A2	
22	通用大样01		DY-01	A2	
23	通用大样02		DY-02	A2	
24	通用大样03		DY-03	A2	
25	通用大样04		DY-04	A2	
26	门窗表01		M-01	A2	
27	门窗表02		M-02	A2	
日 期 DATE			2026.1	第 1 张, 共 2 张	

装饰设计说明(一)

一、本工程概况

- 1、工程名称： 江门妇幼保健院月子中心设计
- 2、建设地点： 江门妇幼保健院
- 3、装修面积： 372.37m²

二、本工程设计依据

- 2.1 甲依照方提供设计需求设计

三、本工程设计执行的国家规范、标准及条例

- | | |
|-------------------------------------|---------------------------------|
| 3.1 《民用建筑设计统一标准》GB 50352—2019 | 3.9 《建筑采光设计标准》GB50033—2013 |
| 3.2 《建筑设计防火规范》GB50016—2014(2018年版) | 3.10 《民用建筑隔声设计规范》GB50118—2010 |
| 3.3 《建筑内部装修设计防火规范》GB50222—2017 | 3.11 《无障碍设计规范》GB50763—2012 |
| 3.4 《建筑内部装饰装修防火施工及验收规范》GB50222—2017 | 3.12 《住宅设计规范》GB50096—2011 |
| 3.5 《建筑装饰工程施工及验收规范》GB50210—2018 | 3.13 《住宅建筑规范》GB50368—2005 |
| 3.6 《民用建筑工程室内环境污染控制规范》GB50325—2020 | 3.14 《绿色建筑评价标准》GB/T50378—2019 |
| 3.7 《房屋建筑室内装饰装修制图标准》JGJ/T 244—2011 | 3.15 《绿色医院建筑评价标准》GB/T51153—2015 |
| 3.8 《建筑地面设计规范》(GB50037—2013) | 3.16 国家和地方现行有关规范、规程 |

四、一般说明

- 4.1 室内装修设计原则:
 - 4.1.1 室内装修设计应符合节能和环保的要求; 不应影响结构安全.
 - 4.1.2 室内装修设计原则上应与原建筑设计风格统一、协调，不应改变原来的使用功能和建筑面积，不应影响原有的消防安全, 不应减少安全出口、疏散出口和疏散通道的数量和净宽。当上述内容确需改变时，应向相关的政府部门报建并获批。应进行相应的技术审查，方可进行改变。
- 4.2 本工程所注尺寸除总图标高以 米（m）为单位外,其余以毫米(mm）为单位。
- 4.3 本工程±0.000相当于绝对标高为
图中所注标高不带括号的为建筑完成面标高，带括号的为结构标高。（屋面一般标注的为结构面标高）。
- 4.4 本各层平面图中凡有放大平面图或详图,均见相应的索引和图号。
- 4.5 施工人员在施工前应在现场核实所有专业的所有图纸内容，发现不符之处应及时通知设计师处，以便协调处理方案。
- 4.6 现场施工过程中，由于气候、工期、材料运输加工工艺等原因及设计的合理性、尺寸标注等问题所引起的设计变更，请与我公司沟通、商讨，最后由我司决定修改设计方案。
- 4.7 施工现场必须严格按照国家防火规范及当地政府颁布的防火规范细则进行操作。施工中使用的所有易燃、有毒材料必须经过相应工艺处理方可使用。
- 4.8 本专业图纸需与其它所有专业图纸配合使用，不可仅采用单一专业图纸施工。施工过程中出现的问题需及时与各设计人员沟通，配合解决问题。
- 4.9 施工现场必须制定相应的消防、保安、卫生防疫等制度，以保证施工顺利进行。
- 4.10 设计或说明如有与中华人民共和国相关法规、规范相抵触的部分，应按国家法规、规范执行,需通知设计人员。
- 4.11 图纸未说明或表达的部分，按国家颁布的相应规范执行，需通知设计人员。
- 4.12 施工时必须严格遵守国家的有关设计规范、标准和施工验收规范。
- 4.13 阳台、外廊、室内回廊、内天井、上人屋面及室外楼梯等临空应设置防护栏杆，且栏杆应以坚固、耐久的材料制作，并能承受荷载规范规定的水平荷载。
- 4.14 水平疏散走道和安全出口的门厅，其顶棚应采用A级装修材料，其他部位应采用不低于B1级的装修材料。
- 4.15 建筑内部消火栓不应被装饰物遮盖，消火栓门四周的装饰材料颜色应与消火栓门的颜色有明显区别或在消火栓箱门表面设置发光标志。
- 4.16 疏散走道两侧隔墙耐火极限不低于1.00h。
- 4.17 应疏散走道和安全出口的顶棚、墙面装修材料，不应采用影响人员安全疏散的镜面反光材料。
- 4.18 无窗房间应满足《建筑内部装修设计防火规范》GB50222—2017第4.0.8条。顶棚、墙面、地面均应采用A级。
- 4.19 照明灯具及电气设备、线路的高温部位，当靠近非A装修材料或构件时，应采取隔热、散热等防火保护措施，与窗帘、帷 幕、幕布、软包等装修材料的距离不应小于 500mm；灯饰应采用不低于B1级的材料。
- 4.20 建筑内部的配电箱、控制面板、接线盒、开关、插座等不应直接安装在低FBI级的装修材料上; 用于顶棚和墙面装修的木质类板材,当内部含有电器、电线等物体时，应采用不低于B1级的材料。
- 4.21 栏杆应以坚固、耐久的材料制作，并能承受荷载规范规定的水平荷载 中小学建筑栏杆承受的水平荷载不小于1.5N。

五、施工工程说明

- 5.1 石料部分
 - 5.1.1 样品
 - a. 所有材料样品均应标明材料代号、名称、产地、等级。
 - b. 施工前必须提交150x150的石材样品，用以说明石材质量、色彩、磨光度和纹理。经确认后，按样品质量标准进行订货、施工。
 - 5.1.2 放线
 - a 挂线检查楼、地面垫层的平整度，并清扫基层用水刷净，如为光滑钢筋混凝土楼面，必须凿毛。
 - b 根据标准线确定铺砌顺序，并按图案、颜色、纹理试拼。确认后，按试拼顺序编号排放整齐，。
 - c 通过试排，核对石材与墙面、柱、管线洞口等的相对位置，并在房间主要部位弹控制线，以检查、控制石材的位置。
 - 5.1.3 工艺
 - a 石材的色泽处理应协和有序。
 - b 接缝均匀，石面平整。
- 5.1.4 施工
地面干铺法
 - a 将磨石板背面的浮尘杂物清理干净，并经水浸泡后阴干备用。铺砌时，底面以内潮面干为宜。
 - b 1:2 干硬性水泥砂浆找平，铺设时稠度2.5—3.5cm。
 - c 基层表面湿润后，刷以水灰比为1:0.4—0.5 的水泥砂浆，随刷随铺。
 - d 砂浆从内向外铺，用大杠刮平，拍实，用木抹子找平。在结合层上试铺，铺好后用橡皮锤击打，根据锤击声音检查其密实度，如有空隙及时补浆。
 - e 待合适后，将平板端起，在水平层上撒干水泥面，用刷子蘸水弹一遍，同时在板块背面刷水，将板块复位正式镶贴。
 - f 正式镶铺时，板块四角同时平稳下露，对准纵横缝后，用橡皮锤轻敲振实，并用水尺找平。
 - g 平板镶铺后24小时再洒水养护。两天后，用稀水泥砂浆及与板面相同颜色水泥浆擦缝。三天禁止上人走动。
 - h 待结合层水泥砂浆强度达到60%—70% 后，打蜡抛光。
- 5.1.5 清结
 - a 在完成勾缝，填缝以后，应将石面清洗，干布抹净。最后表面（尤其地面）要打蜡一次。
 - b 清洁过程中使用非金属工具。
- 5.1.6 石料加工
 - a 将石料加工成施工图所示的尺寸和厚度。切割面可见部位需打磨抛光。
- 5.1.7 保护
 - a 石材铺铺后，地面要用纤维板覆盖保护。
 - b 镶铺石材的区域，要使用保护挡板或其它适当的方法进行保护，不要使用易于生锈或易于损伤石材外观的材料。
- 5.1.8 装运
 - a 石材装箱外运时，应垂直放置，石面对石面，石底对石底。石面之间加不褪色的乳胶胶垫，用细绳紧放在木箱内。
 - b 云石必须立放，石面与地面 75 —80 °角，石下放木条。不可平放。

- 5.2 木工部分
 - 5.2.1 材料
 - a 材料必须经过烘干后或自然干燥后才能使用，自然生长的木料，没有虫蛀、松散或腐节或其他缺点，锯成方条形，并且不会翘曲、爆裂及其他因为处理不当而引起的缺点。胶合板应符合国家有关规定，达到优质等级。进行订货、施工。
 - 5.2.2 防火处理
 - a 所用木材用于有可能接触火灾或邻近可能发生火灾危险之处，均要涂上三层当地政府批准的防火漆。
 - b 承建商应在开工之前提供材料和装饰样板经建设单位和设计人员的同意。
 - b 承建商要在实际施工前呈送防火涂料给建设单位及设计人员，并经建设单位及设计人员同意后方可开始对应的施工。
 - 5.2.3 制作工艺
 - a 尺寸
 - (1) 所用装饰的木材都要经过锯纹、钻或其它加工工序做成规格里规定的恰当尺寸和形状。
 - (2) 所有尺寸必须在工地核实，若图样或规格与实际工地有任何偏差，应立即通知室内设计师。（其中，墙面木龙骨断面尺寸为30X40规格, 30x40木方用于大面积墙面找平龙骨）。
 - b 装饰
 - 所有完工时在外的木作工艺表面，除特殊注明处，都按设计做装饰。
 - 5.2.4 收缩度
 - a 所有木工制品的安排，接合和安装时做在任何部分的收缩度不会损害其强度和装饰品的外观，不应引起相邻材料和结构的破坏。

会 签 栏			
COORDINATION			
建 筑		给排水	
ARCHI.		PLUMBING	
结 构		暖通空调	
STRUCT.		HVAC.	
电 气		弱 电	
ELEC.		WEAK ELEC.	
版 本 号	日 期	修 改 内 容	
MARK	DATE	DESCRIPTION	
审 定	陈习子	陈习子	
AUTHORIZED BY			
审 核	胡锐华	胡锐华	
PROCESSED BY			
项目负责人	胡锐华	胡锐华	
PROJECT DIRECTOR			
专业负责人	何 叶	何 叶	
CHIEF ENGI.			
校 对	何 叶	何 叶	
CHECKED BY			
设 计	吴首	吴首	
DESIGNED BY			

建设单位
CLIENT
江门市妇幼保健院

工程名称
PROJECT
江门市妇幼保健院月子中心设计

图名
TITLE
设计说明（一）

设计号	01	阶 段	施工图
PROJECT No.		STATUS	
专 业	装修	图 号	SM-01
DISCIPLINE		DRAWING No.	
版 本	01	日 期	2026.1
REV.		DATE	

广东弘基设计有限公司
Guangdong Hong ji Design Co.,Ltd

工程设计证书编号：	A144009203
建筑行业（建筑工程）甲级、市政行业（道路工程）甲级	

城 乡 规 划 编 制 资 质 证 书：
证书编号：粤自资规乙字23440051

版权所有，未经授权，不得复制

装饰设计说明(三)

七、其它情况说明

- 7.1 主要装饰材料及燃烧性能等级如右表。
- 7.2 电气图纸说明。

7.2.1 设计与原建筑设计院电气部分图纸相协调。

7.2.2 对装饰照明电路及墙面普通插座重新调整；电路整体系统图、应急照明、动力线路部分适当调整。

7.2.3 照明灯具的功率及瓦数参见装饰图纸中分项平面图，并以现场的实际情况为准。

7.2.4 部分电器的设备参数请参见原建筑电器图纸。
- 7.3 其他事项

7.3.1 所有分平图中轴线尺寸以对应的平面图中轴线尺寸为准。

7.3.2 顶部吊筋与楼板用膨胀螺栓连接。

7.3.3 所有横梁、方柱等所用的角钢、槽钢要进行热镀锌处理，干挂石材厚度均为25mm。

7.3.4 顶面布面石膏板采用8号吊金@800*800，38系列轻钢龙骨系列，墙面轻钢龙骨采用75系列。

7.3.5 室内铺设完成面与过道地砖之间落差不大于5mm。

7.3.6 图纸上没表现出的墙面均为白色乳胶漆饰面。

八、防火处理

- 应按《建筑内部装修设计防火规范》GB50222—2017与《建筑内部装修防火施工及验收规范》GB50354—2005标准处理。
- 8.1 进入施工现场的装修材料应完好，并应核查其燃烧性能或耐火极限、防火性能型式检验报告、合格证书等技术文件是否符合防火设计要求。核查、检验时，应按《建筑内部装修防火施工及验收规范》附录B的要求填写进场验收记录。
- 8.2 装修材料进入施工现场后。应按本规范的有关规定，在监理单位或建设单位监督下，由施工单位有关人员现场取样，并应由具备相应资质的检验单位进行见证取样检验。
- 8.3 装修施工过程中，装修材料应远离火源，并应指派专人负责施工现场的防火安全。
- 8.4 装修施工过程中，应对各装修部位的施工过程作详细记录。记录表的格式应符合《建筑内部装修防火施工及验收规范》附录C的要求。
- 8.5 建筑工程内部装修不得影响消防设施的使用功能。装修施工过程中，当需变更防火设计时，应经原设计单位或具有相应资质的设计单位按有关规定进行。
- 8.6 有防火性能要求的装修材料（包括纺织物材料、木质材料、高分子合成材料、复合材料及其他装饰材料）进入施工现场后，应由具备相应资质的检验单位进行见证取样检验，检验合格后方可使用。

九、《民用建筑工程室内环境污染控制规范》GB50325-2020 强制性条文

- 9.1 民用建筑工程所选用的建筑材料和装修材料必须符合本规范的有关规定。
- 9.2 民用建筑工程所使用的砂石、砖、砌块、水泥、混凝土、混凝土预制构件等无机非金属材料主体材料的放射性限量，应符合下表的规定。

无机非金属材料放射性限量

测定项目	限 量
内照射指数Ra	≤1.0
外照射指数	γ≤1.0

- 9.3 民用建筑工程所使用的无机非金属材料，包括石材、建筑卫生陶瓷、石膏板、吊顶材料、无机瓷质砖粘接材料等，进行分类时，其放射性指标限量应符合下表的规定。无机非金属材料放射性限量

测定项目	限 量	
项目	A	B
内照射指数 IRa	≤1.0	≤1.3
外照射指数 Ir	≤1.3	≤1.9

- 9.4 民用建筑工程室内用人造木板及饰面人造木板，必须测定游离甲醛含量或游离甲醛释放量。
- 9.5 民用建筑工程室内不得使用国家禁止使用、限制使用的建筑材料。
- 9.6 I类民用建筑工程室内装修采用的无机非金属材料必须为A类。
- 9.7 I类民用建筑工程的室内装修，采用的人造木板及饰面人造木板必须达到 E1 级要求。
- 9.8 民用建筑工程室内装修中所使用的木地板及其他木质材料，严禁采用沥青、煤焦油类防腐、防潮处理剂。
- 9.9 当建筑材料和装修材料进场检验，发现不符合设计要求和本规范的有关规定时，严禁使用。
- 9.10 民用建筑工程中所采用的无机非金属材料 and 装修材料必须有放射性指标检测报告， 并应符合设计要求和本规范的有关规定。
- 9.11 民用建筑工程室内装修中所采用的人造木板及饰面人造木板，必须有游离甲醛含量或游离甲醛释放量检测报告，并应符合设计要求和本规范的有关规定。
- 9.12 民用建筑工程室内装修中所采用的水性涂料、水性胶粘剂、水性处理剂必须有同批次产品的挥发性有机化合物（VOC）和游离甲醛含量检测报告；溶剂型涂料、溶剂型胶粘剂必须有同批次产品的挥发性有机化合物（VOC）、苯、甲苯+二甲苯、游离甲苯二异氰酸酯（TDI）含量检测报告，并应符合设计要求和本规范的有关规定。

- 9.13 建筑材料和装修材料的检测项目不全或对检测结果有疑问时，必须将材料送有资格的检测机构进行检验，检验合格后方可使用。
- 9.14 民用建筑工程室内装修时，严禁使用本、工业苯、石油苯、重质苯及混苯作为稀释剂和溶剂。
- 9.15 民用建筑工程室内严禁使用有机溶剂清洗施工用具。
- 9.16 民用建筑工程所用建筑材料和装修材料的类别、数量和施工工艺等，应符合设计要求和本规范的有关规定。
- 9.17 民用建筑工程验收时，必须进行室内环境污染浓度检测。其限量应符合下表的规定。

民用建筑工程室内环境污染浓度限量 附表1

污染物	I类民用建筑工程	II类民用建筑工程
氡(Bq/m ³)	≤150	≤150
游离甲醛(mg/m ³)	≤0.07	≤0.08
氨(mg/m ³)	≤0.15	≤0.20
苯(mg/m ³)	≤0.06	≤0.09
甲苯(mg/m ³)	≤0.15	≤0.20
二甲苯(mg/m ³)	≤0.20	≤0.20
TVOC(mg/m ³)	≤0.45	≤0.50

- 注：1、表中污染物浓度限量，除氨外均指室内测量值扣除同步测定的室外上风向空气测量值（本底值）后的测量值。
- 2、表中污染物浓度测量值的限值判定，采用全数值比较法。

装饰设计材料表

材料编号	材料名称	使用部位	规格	备注
2. Metal--(MT) 金属				
MT-01	铝扣板	天花	600*600	阻燃达A级
MT-02	木纹铝格栅	天花	500*100*2	阻燃达A级
MT-03	定制穿孔铝板	天花	1200*600	阻燃达A级
3. Ceramic tile--(CT) 瓷砖				
CT-01	木纹砖	地面	1200*200	阻燃达A级
CT-02	黄色哑光防滑砖	地面	600*600	阻燃达A级
CT-03	沐浴石	地面	1020*1000	阻燃达A级
CT-04	黄色仿大理石纹瓷砖	地面	300*600	阻燃达A级
4. Panint--(PT) 涂料				
PT-01	白色无机涂料	墙身、天花		阻燃达A级
PT-02	防潮防霉无机涂料	天花		阻燃达A级
4. Wood--(WD) 木饰面				
WD-01	塑木板	地面	2440*210	阻燃达A级
WD-02	木纹医疗洁净板	墙身	1200*2400	阻燃达A级
WD-03	长城板	墙身	1200*2400	阻燃达A级
WD-04	医疗护墙板	墙身	1200*2400	阻燃达A级
4. Carpet--(CA) 地毯				
CA-01	浅色PVC地板胶	地面	2440*210	阻燃达A级
CA-02	深色PVC地板胶	地面	1200*2400	阻燃达A级

会 签 栏

建 筑 ARCHI.		给排水 PLUMBING	
结 构 STRUCT.		暖通空调 HVAC.	
电 气 ELEC.		弱 电 WEAK ELEC.	
版 本 号 MARK	日 期 DATE	修 改 内 容 DESCRIPTION	
审 定 AUTHORIZED BY	陈习子	7288	
审 核 PROCESSED BY	胡锐华	胡锐峰	
项目负责人 PROJECT DIRECTOR	胡锐华	胡锐峰	
专业负责人 CHIEF ENGI.	何 叶	何叶	
校 对 CHECKED BY	何 叶	何叶	
设 计 DESIGNED BY	吴首	吴首	

建设单位

CLIENT

江门市妇幼保健院

工程名称

PROJECT

江门市妇幼保健院月子中心设计

图名

TITLE

设计说明（三）

设计号 PROJECT No.	01	阶 段 STATUS	施工图
专 业 DISCIPLINE	装修	图 号 DRAWING No.	SM-03
版 本 REV.	01	日 期 DATE	2026.1



广东弘基设计有限公司

Guangdong Hong ji Design Co.,Ltd

工程设计证书编号： A144009203

建筑行业（建筑工程）甲级、市政行业（道路工程）甲级

城 乡 规 划 编 制 资 质 证 书：

证书编号：粤自资规乙字23440051

版权所有，未经授权，不得复制

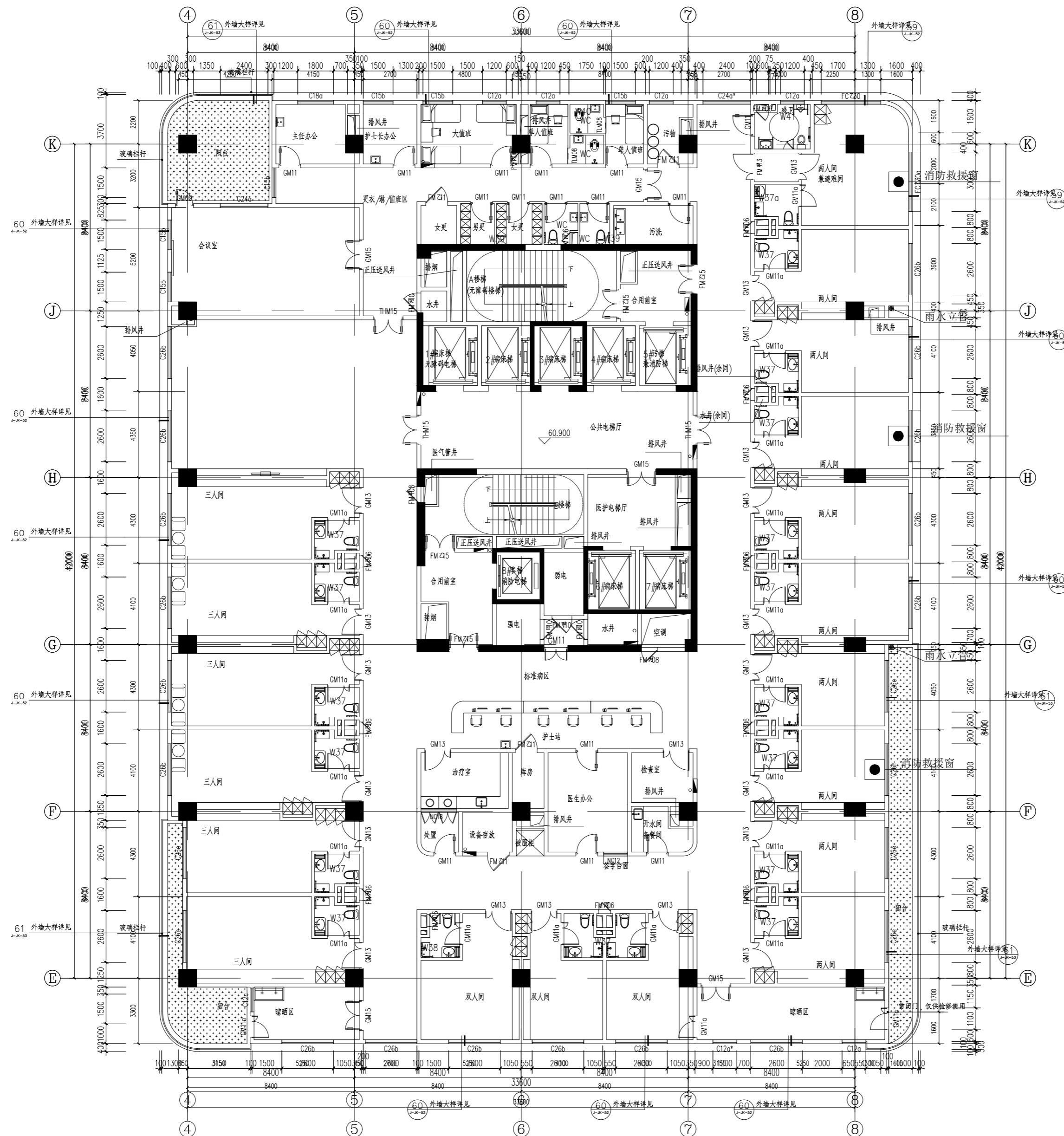

15f原始平面图

SCALE 1:175@A2

会 签 栏
COORDINATION

建 筑 ARCHI.		给 排 水 PLUMBING	
结 构 STRUCT.		暖 通 空 调 HVAC.	
电 气 ELEC.		弱 电 WEAK ELEC.	

版 本 号 MARK	日 期 DATE	修 改 内 容 DESCRIPTION
审 定 AUTHORIZED BY	陈 习 子	7月8日
审 核 PROCESSED BY	胡 锐 华	胡锐峰
项 目 负 责 人 PROJECT DIRECTOR	胡 锐 华	胡锐峰
专 业 负 责 人 CHIEF ENGI.	何 叶	何叶
校 对 CHECKED BY	何 叶	何叶
设 计 DESIGNED BY	吴 首	吴首

建设单位 CLIENT	江门市妇幼保健院
工程名称 PROJECT	江门市妇幼保健院月子中心设计

图 名 TITLE	15f原始平面图
--------------	----------

设计号 PROJECT No.	01	阶 段 STATUS	施工图
专 业 DISCIPLINE	装修	图 号 DRAWING No.	JZ-01
版 本 REV.	01	日 期 DATE	2026.1



广东弘基设计有限公司

Guangdong Hong ji Design Co.,Ltd

工程设计证书编号：A144009203

建筑行业(建筑工程)甲级、市政行业(道路工程)甲级

城 乡 规 划 编 制 资 质 证 书：

证书编号：粤自资规乙字23440051

版权所有，未经授权，不得复制

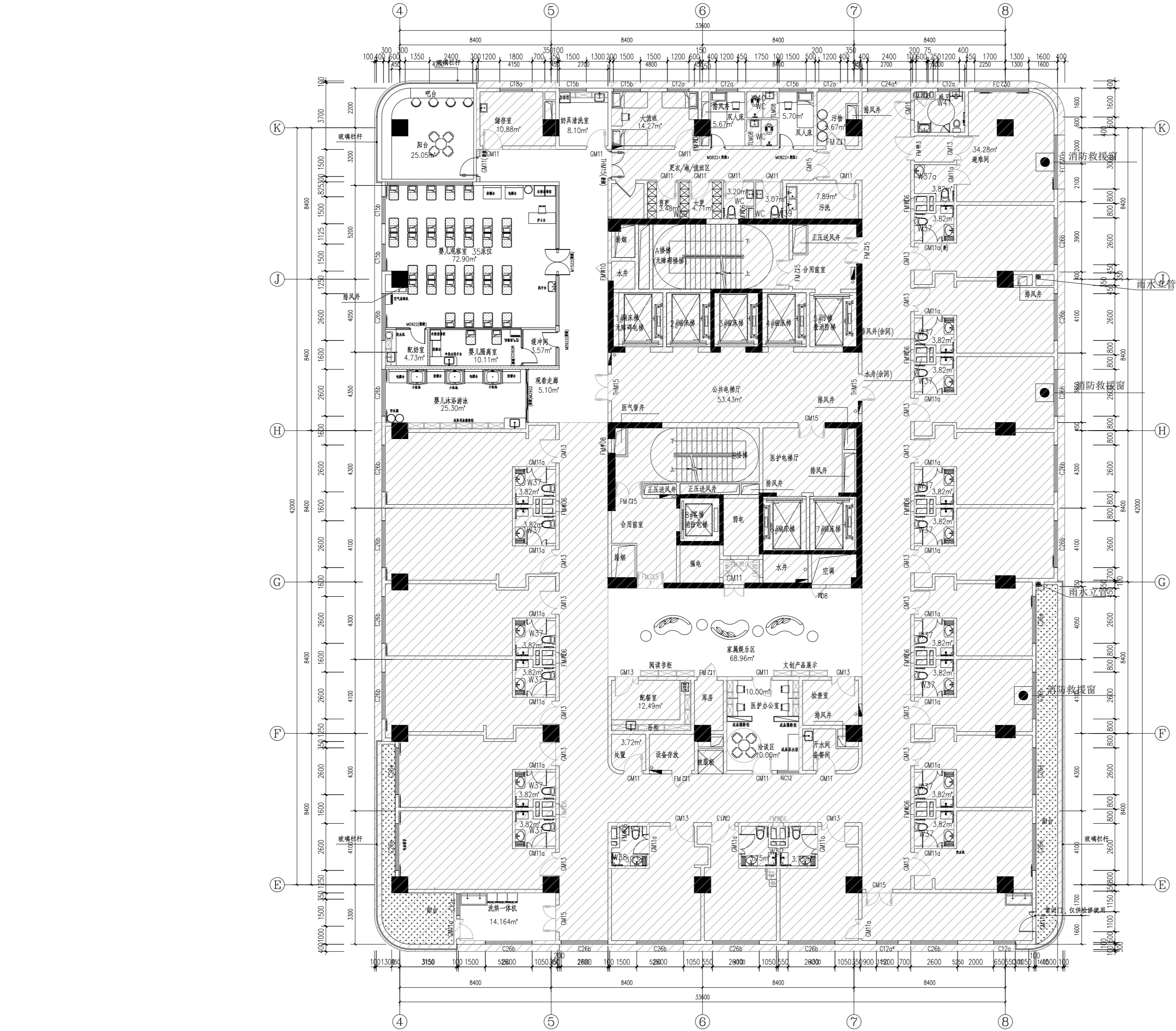

装修总面积：372.37m²



- 注：1. 不能以比例尺直接在图纸上量度尺寸；
2. 除特别指明，所有尺寸皆以毫米为单位；
3. 须于工程开展前复核现场尺寸及进行确认；
4. 如有差异，承建商须实时以书面形式向设计师提出疑问；
5. 施工图图纸上所有标示的家具尺寸、款式、颜色、编号
均为参考数据，所有尺寸及数据必须现场放线，实量现场尺寸，
• 施工方，三方签字确认后，方可进行采购。

15f平面布置图
SCALE 1:75@A2

会 签 栏 COORDINATION			
建 筑 ARCHI.		给排水 PLUMBING	
结 构 STRUCT.		暖通空调 HVAC.	
电 气 ELEC.		弱 电 WEAK ELEC.	
版 本 号 MARK	日 期 DATE	修 改 内 容 DESCRIPTION	
审 定 AUTHORIZED BY	陈习子	7月8日	
审 核 PROCESSED BY	胡锐华	胡锐峰	
项目负责人 PROJECT DIRECTOR	胡锐华	胡锐峰	
专业负责人 CHIEF ENGI.	何 叶	何叶	
校 对 CHECKED BY	何 叶	何叶	
设 计 DESIGNED BY	吴首	吴首	
建设单位 CLIENT 江门市妇幼保健院			
工程名称 PROJECT 江门市妇幼保健院月子中心设计			
图名 TITLE 15f平面布置图			
设计号 PROJECT No.	01	阶 段 STATUS	施工图
专 业 DISCIPLINE	装修	图 号 DRAWING No.	JZ-02
版 本 REV.	01	日 期 DATE	2026.1
<div></div> <div>广东弘基设计有限公司</div> <div>Guangdong Hong ji Design Co.,Ltd</div>			
工程设计证书编号： A144009203 建筑行业（建筑工程）甲级、市政行业（道路工程）甲级			
城 乡 规 划 编 制 资 质 证 书： 证书编号：粤自资规乙字23440051			
版权所有，未经授权，不得复制			

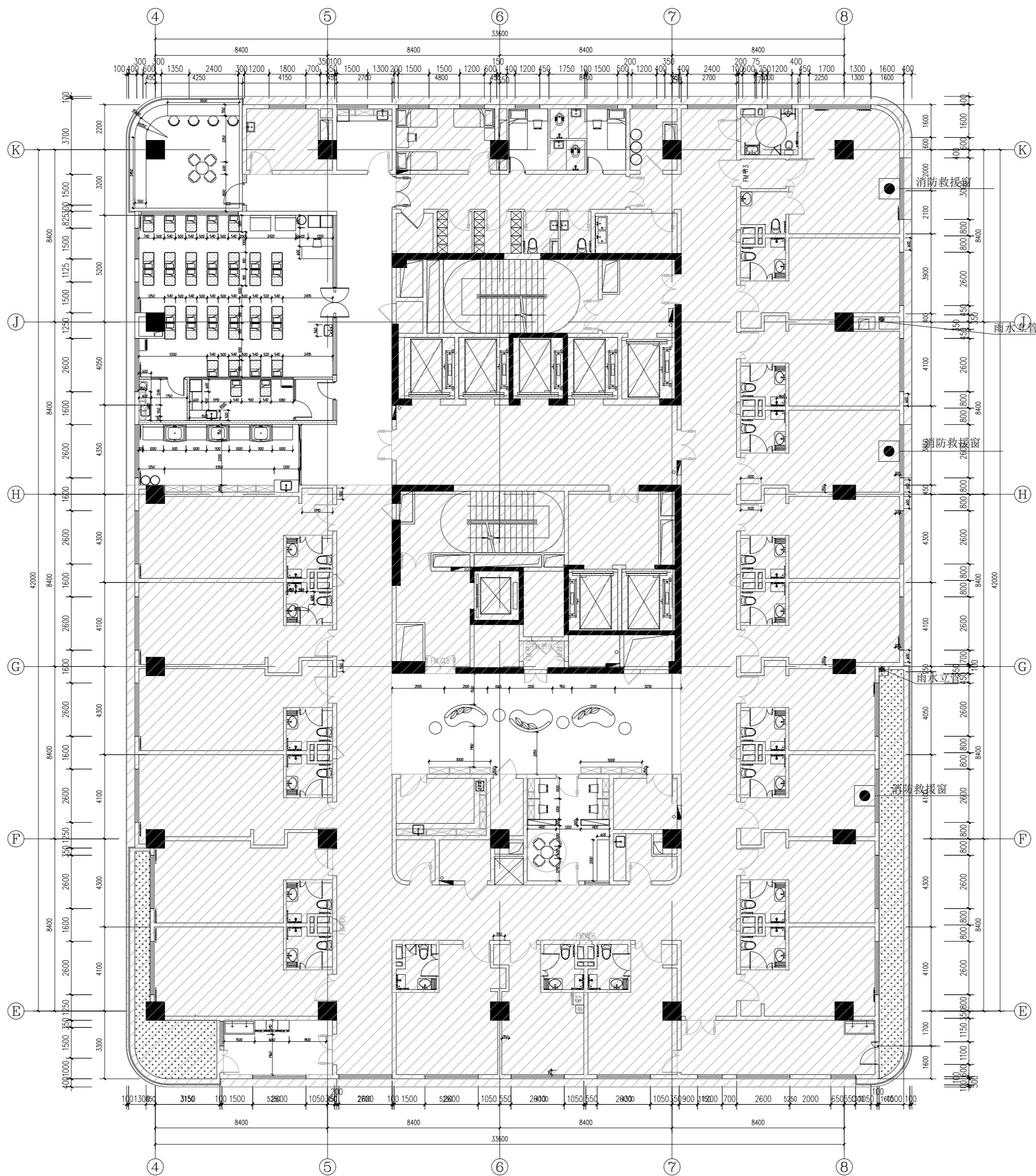

注：1. 不能以比例尺直接在图纸上量度尺寸；
2. 除特别指明，所有尺寸皆以毫米为单位；
3. 须于工程开展前复核现场尺寸及进行确认；
4. 如有差异，承建商须实时以书面形式向设计师提出疑问；
5. 施工图图纸上所有标示的家具尺寸、款式、颜色、编号
均为参考数据，所有尺寸及数据必须现场放线，实量现场尺寸，
• 施工方，三方签字确认后，方可进行采购。

15f家具尺寸图
SCALE 1:75@A2

会 签 栏 COORDINATION			
建 筑 ARCHI.		给排水 PLUMBING	
结 构 STRUCT.		暖通空调 HVAC.	
电 气 ELEC.		弱 电 WEAK ELEC.	
版 本 号 MARK	日 期 DATE	修 改 内 容 DESCRIPTION	
审 定 AUTHORIZED BY	陈习子	7/28	
审 核 PROCESSED BY	胡锐华	胡锐华	
项目负责人 PROJECT DIRECTOR	胡锐华	胡锐华	
专业负责人 CHIEF ENGI.	何 叶	何叶	
校 对 CHECKED BY	何 叶	何叶	
设 计 DESIGNED BY	吴首	吴首	
建设单位 CLIENT 江门市妇幼保健院			
工程名称 PROJECT 江门市妇幼保健院月子中心设计			
图名 TITLE 15f家具尺寸图			
设计号 PROJECT No.	01	阶 段 STATUS	施工图
专 业 DISCIPLINE	装修	图 号 DRAWING No.	JZ-03
版 本 REV.	01	日 期 DATE	2026.1
<div></div> <div>广东弘基设计有限公司</div> <div>Guangdong Hong ji Design Co.,Ltd</div>			
工程设计证书编号： A144009203 建筑行业（建筑工程）甲级、市政行业（道路工程）甲级			
城 乡 规 划 编 制 资 质 证 书： 证书编号：粤自资规乙字23440051			
版权所有，未经授权，不得复制			

会 签 栏			
COORDINATION			
建 筑		给排水	
ARCHI.		PLUMBING	
结 构		暖通空调	
STRUCT.		HVAC.	
电 气		弱 电	
ELEC.		WEAK ELEC.	
版 本 号	日 期	修 改 内 容	
MARK	DATE	DESCRIPTION	
审 定	陈习子	7月8日	
AUTHORIZED BY		胡锐华	
审 核	胡锐华	胡锐华	
PROCESSED BY		胡锐华	
项目 负责人	胡锐华	胡锐华	
PROJECT DIRECTOR		何 叶	
专业 负责人	何 叶	何 叶	
CHIEF ENGI.		何 叶	
校 对	何 叶	何 叶	
CHECKED BY		吴首	
设 计			
DESIGNED BY			

建设单位	江门市妇幼保健院
CLIENT	
工程名称	江门市妇幼保健院月子中心设计
PROJECT	

图名	15f打拆平面图
TITLE	

设计号	01	阶 段	施工图
PROJECT No.		STATUS	
专 业	装修	图 号	JZ-04
DISCIPLINE		DRAWING No.	
版 本	01	日 期	2026.1
REV.		DATE	



广东弘基设计有限公司

Guangdong Hong ji Design Co.,Ltd

工程设计证书编号：A144009203

建筑行业(建筑工程)甲级、市政行业(道路工程)甲级

城乡规划编制资质证书：

证书编号：粤自资规乙字23440051

版权所有，未经授权，不得复制

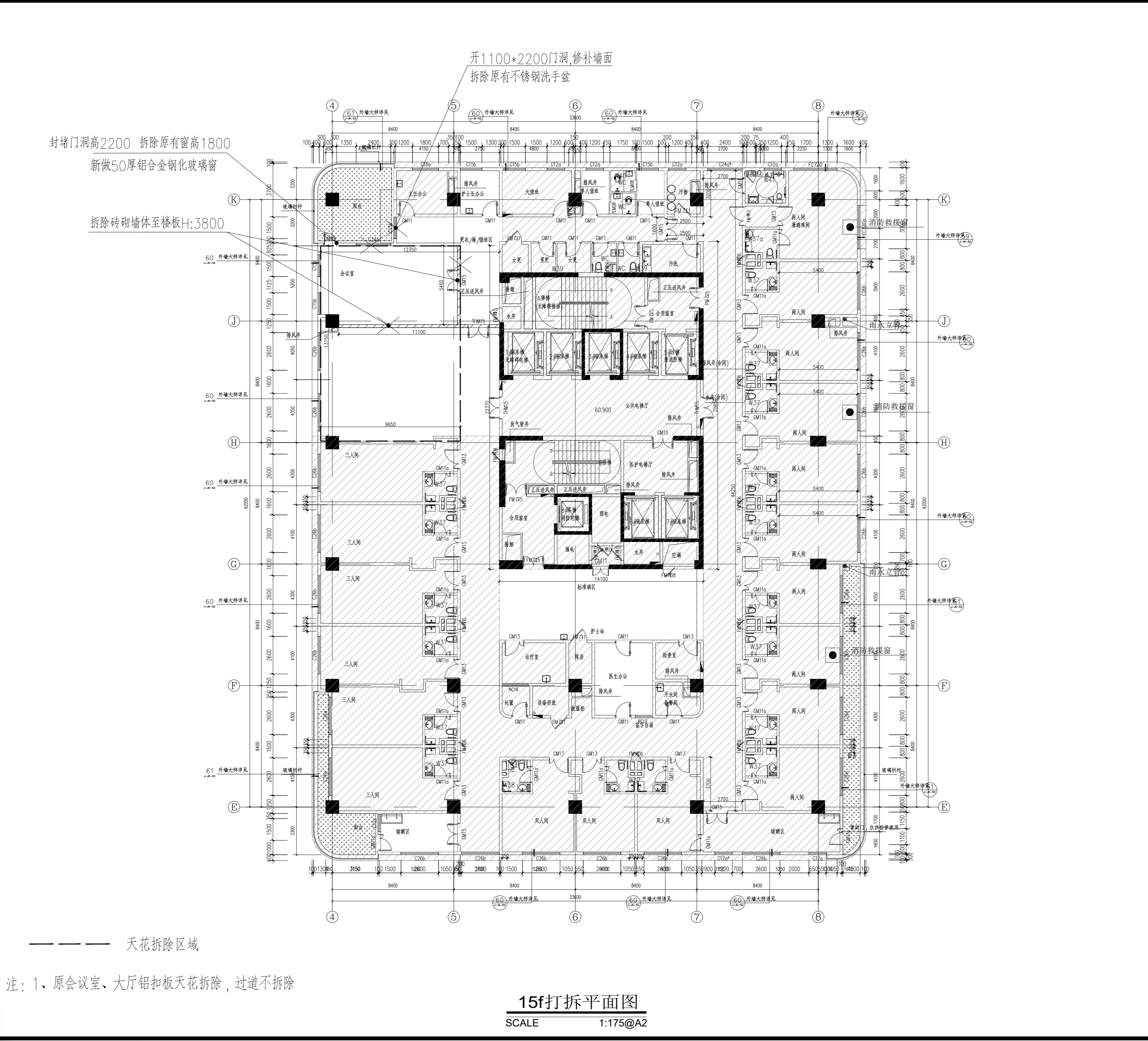

砌墙说明			
图例表			
平面符号	名称注解	说明	备注
	原有建筑墙体	原有建筑墙体	楼层高度: 3800MM 除特殊说明外, 墙体厚度均为200mm
	新建砖墙	1. 该墙体的砖为: 新砌蒸压加气混凝土砌块墙体。 2. 砌墙所用的混凝土比例为1:3水泥砂浆 3. 地面离楼底底的高度为3800mm	墙体砌至梁底或楼板底 除特殊说明外均为120mm厚
	新建砖墙至楼板底, 窗台高900 50型铝合金钢化玻璃固定窗	1. 12mm厚钢化玻璃的固定窗。 2. 固定窗高度为: 1300mm 3. 固定窗需做过梁、圈梁及构造柱	固定窗由专业厂家制作深化 墙体砌至梁底或楼板底 除特殊说明外均为120mm厚

新砌120厚砖窗台900高
50型铝合金钢化玻璃固定窗

新砌200砖墙至楼板底

新砌120厚砖窗台900高
50型铝合金钢化玻璃固定窗

新砌200砖墙
修补墙面

新砌200砖墙至楼板底, 开门洞1800*2200

更换800*2200门, 修补门洞

15f新建平面图

SCALE 1:175@A2

说明:
所有到顶墙体, 都加地梁(反梁)、圈梁。单面墙高度或长度超过4米时, 应在墙内加构造柱及过梁, 确保墙体稳固。

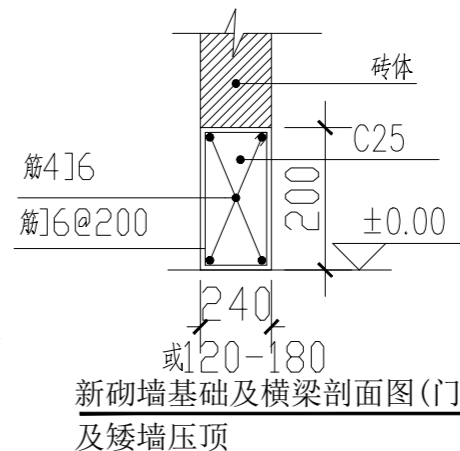

会 签 栏			
COORDINATION			
建 筑 ARCHI.		给排水 PLUMBING	
结 构 STRUCT.		暖通空调 HVAC.	
电 气 ELEC.		弱 电 WEAK ELEC.	
版 本 号 MARK	日 期 DATE	修 改 内 容 DESCRIPTION	
审 定 AUTHORIZED BY	陈习子	7/28/25	
审 核 PROCESSED BY	胡锐华	胡锐华	
项目负责人 PROJECT DIRECTOR	胡锐华	胡锐华	
专业负责人 CHIEF ENGI.	何 叶	何 叶	
校 对 CHECKED BY	何 叶	何 叶	
设 计 DESIGNED BY	吴首	吴首	
建设单位 CLIENT 江门市妇幼保健院			
工程名称 PROJECT 江门市妇幼保健院月子中心设计			
图名 TITLE 15f新建平面图			
设计号 PROJECT No.	01	阶 段 STATUS	施工图
专 业 DISCIPLINE	装修	图 号 DRAWING No.	JZ-05
版 本 REV.	01	日 期 DATE	2026.1
			
广东弘基设计有限公司			
Guangdong Hong ji Design Co.,Ltd			
工程设计证书编号： A144009203			
建筑行业(建筑工程)甲级、市政行业(道路工程)甲级			
城 乡 规 划 编 制 资 质 证 书：			
证书编号：粤自资规乙字23440051			
版权所有，未经授权，不得复制			

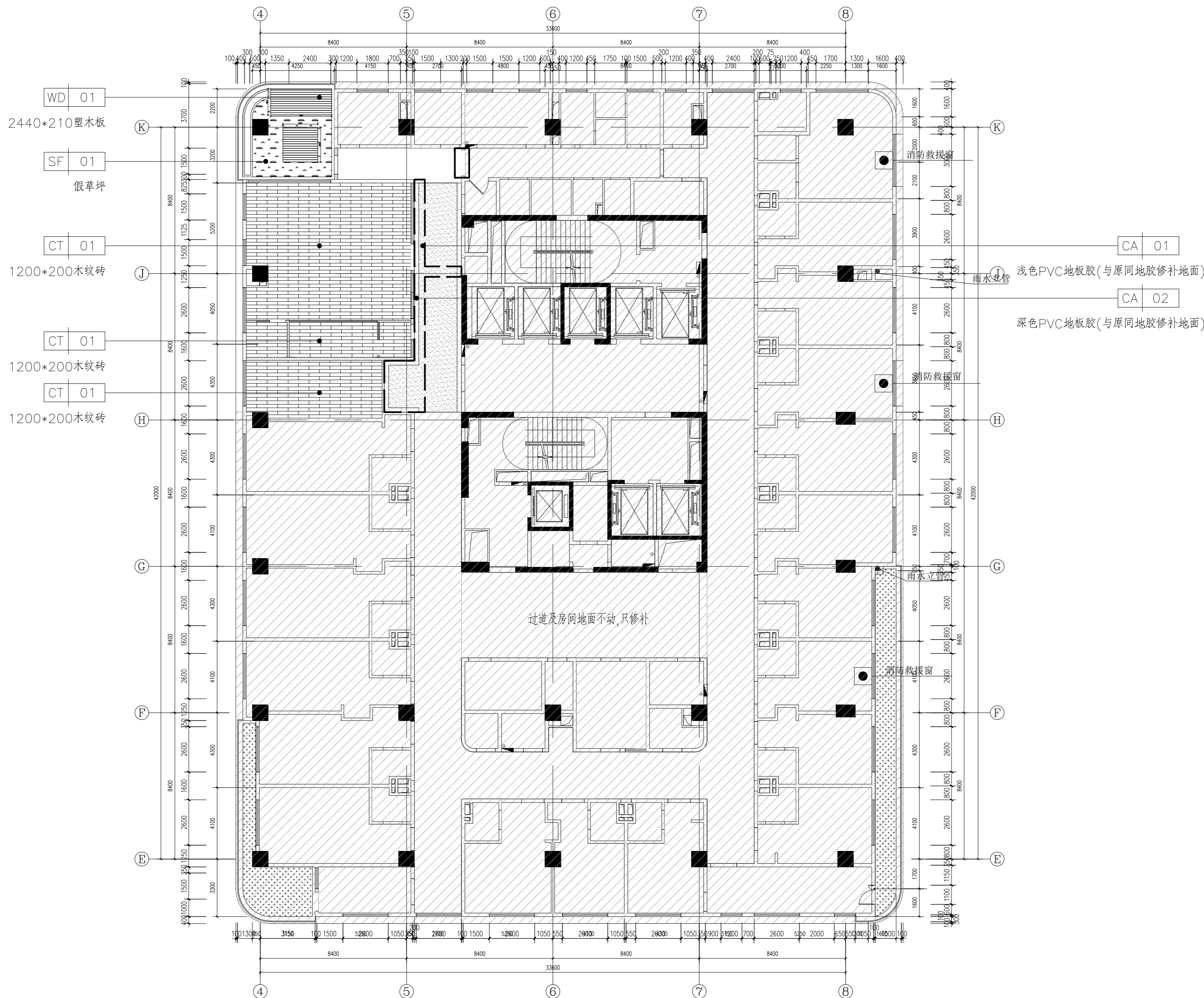

——地面修补区域

注：1、原会议室和原大厅地面拆除至基层,过道不拆除仅做修补

2、阳台地面不拆除，在原地面铺设假草坪和塑木板平台

15f地面铺贴图
SCALE 1:175@A2

会 签 栏
COORDINATION

建 筑 ARCHI.		给排水 PLUMBING	
结 构 STRUCT.		暖通空调 HVAC.	
电 气 ELEC.		弱 电 WEAK ELEC.	

版 本 号 MARK	日 期 DATE	修 改 内 容 DESCRIPTION
审 定 AUTHORIZED BY	陈习子	胡子
审 核 PROCESSED BY	胡锐华	胡锐峰
项目负责人 PROJECT DIRECTOR	胡锐华	胡锐峰
专业负责人 CHIEF ENGI.	何 叶	何叶
校 对 CHECKED BY	何 叶	何叶
设 计 DESIGNED BY	吴首	吴首

建设单位
CLIENT
江门市妇幼保健院

工程名称
PROJECT
江门市妇幼保健院月子中心设计

图名
TITLE
15f地面铺贴图

设计号 PROJECT No.	01	阶 段 STATUS	施工图
专 业 DISCIPLINE	装修	图 号 DRAWING No.	JZ-06
版 本 REV.	01	日 期 DATE	2026.1



广东弘基设计有限公司
Guangdong Hong ji Design Co.,Ltd

工程设计证书编号：A144009203
建筑行业（建筑工程）甲级、市政行业（道路工程）甲级

城 乡 规 划 编 制 资 质 证 书：
证书编号：粤自资规乙字23440051

版权所有，未经授权，不得复制

会 签 栏
COORDINATION

建 筑 ARCHI.		给排水 PLUMBING	
结 构 STRUCT.		暖通空调 HVAC.	
电 气 ELEC.		弱 电 WEAK ELEC.	
版 本 号 MARK	日 期 DATE	修 改 内 容 DESCRIPTION	
审 定 AUTHORIZED BY	陈习子	7月8日	
审 核 PROCESSED BY	胡锐华	胡锐华	
项目负责 PROJECT DIRECTOR	胡锐华	胡锐华	
专业负责 CHIEF ENGI.	何 叶	何 叶	
校 对 CHECKED BY	何 叶	何 叶	
设 计 DESIGNED BY	吴首	吴首	
建设单位 CLIENT 江门市妇幼保健院			
工程名称 PROJECT 江门市妇幼保健院月子中心设计			
图名 TITLE 15f天花布置图			
设计号 PROJECT No.	01	阶 段 STATUS	施工图
专 业 DISCIPLINE	装修	图 号 DRAWING No.	JZ-07
版 本 REV.	01	日 期 DATE	2026.1
<div></div> <div>广东弘基设计有限公司</div> <div>Guangdong Hong ji Design Co.,Ltd</div>			
工程设计证书编号：A144009203 建筑行业（建筑工程）甲级、市政行业（道路工程）甲级			
城 乡 规 划 编 制 资 质 证 书： 证书编号：粤自资规乙字23440051			
版权所有，未经授权，不得复制			

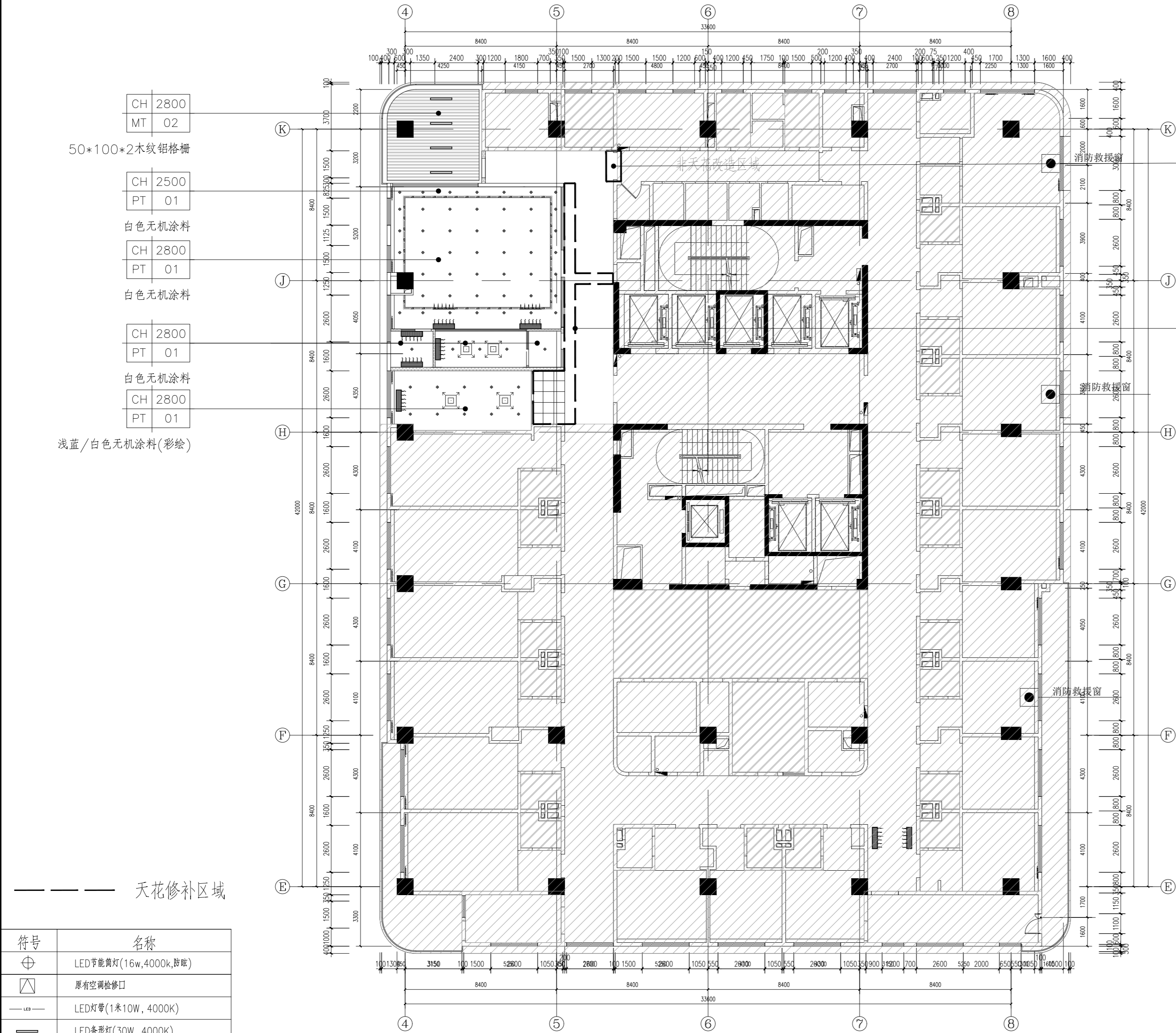

符号	名称
	LED节能筒灯(16w,4000K,防眩)
	原有空调检修口
	LED灯带(1米10W, 4000K)
	LED条形灯(30W, 4000K)
	铝合金百叶出风口(0.8mm厚)
	铝合金百叶下回风口(0.8mm厚)
	铝合金百叶下出风口(0.8mm厚)
	原有下出风口
	原有下回风口
	原有侧出风口

15f天花布置图
SCALE 1:175@A2

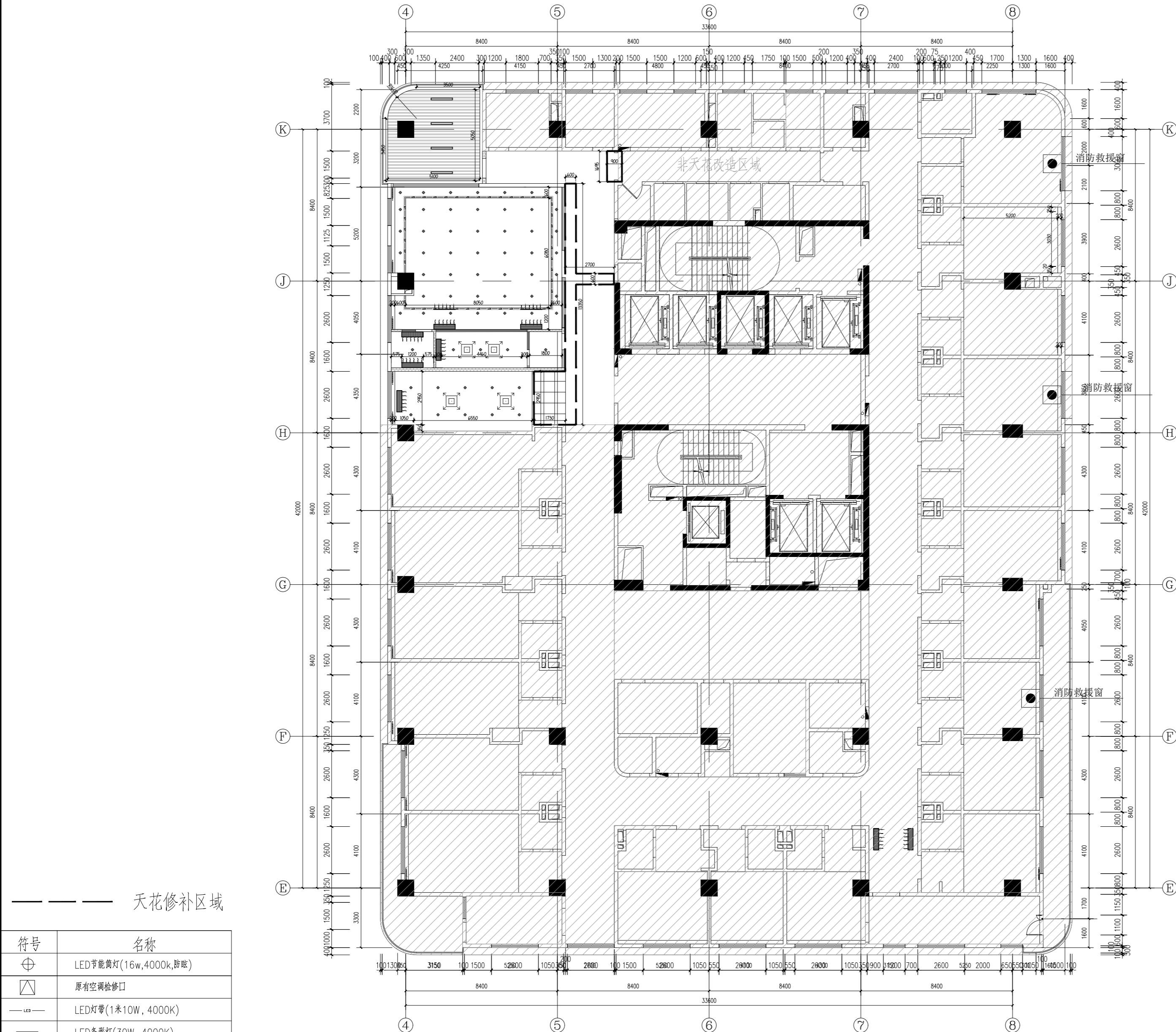

符号	名称
	LED节能筒灯(16w,4000K,防眩)
	原有空调检修口
	LED灯带(1米10W, 4000K)
	LED条形灯(30W, 4000K)
	铝合金百叶出风口(0.8mm厚)
	铝合金百叶下回风口(0.8mm厚)
	铝合金百叶下出风口(0.8mm厚)
	原有下出风口
	原有下回风口
	原有侧出风口

15f天花尺寸图
SCALE 1:175@A2

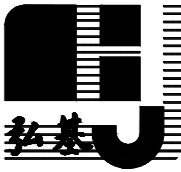
会 签 栏 COORDINATION			
建 筑 ARCHI.		给排水 PLUMBING	
结 构 STRUCT.		暖通空调 HVAC.	
电 气 ELEC.		弱 电 WEAK ELEC.	
版 本 号 MARK	日 期 DATE	修 改 内 容 DESCRIPTION	
审 定 AUTHORIZED BY	陈习子	7/28/26	
审 核 PROCESSED BY	胡锐华	胡锐华	
项目负责人 PROJECT DIRECTOR	胡锐华	胡锐华	
专业负责人 CHIEF ENGI.	何 叶	何 叶	
校 对 CHECKED BY	何 叶	何 叶	
设 计 DESIGNED BY	吴首	吴首	
建设单位 CLIENT 江门市妇幼保健院			
工程名称 PROJECT 江门市妇幼保健院月子中心设计			
图名 TITLE 15f天花尺寸图			
设计号 PROJECT No.	01	阶 段 STATUS	施工图
专 业 DISCIPLINE	装修	图 号 DRAWING No.	JZ-08
版 本 REV.	01	日 期 DATE	2026.1
<div></div> <div>广东弘基设计有限公司</div> <div>Guangdong Hong ji Design Co.,Ltd</div> <div>工程设计证书编号：A144009203</div> <div>建筑行业(建筑工程)甲级、市政行业(道路工程)甲级</div> <div>城 乡 规 划 编 制 资 质 证 书：</div> <div>证书编号：粤自资规乙字23440051</div>			
版权所有，未经授权，不得复制			

———	天花修补区域
符号	名称
⊕	LED节能筒灯(16w,4000K,防眩)
□	原有空调检修口
—	LED灯带(1米10W,4000K)
—	LED条形灯(30W,4000K)
	铝合金百叶侧出风口(0.8mm厚)
	铝合金百叶下回风口(0.8mm厚)
	铝合金百叶下出风口(0.8mm厚)
	原有下回风口
	原有下回风口
	原有侧出风口

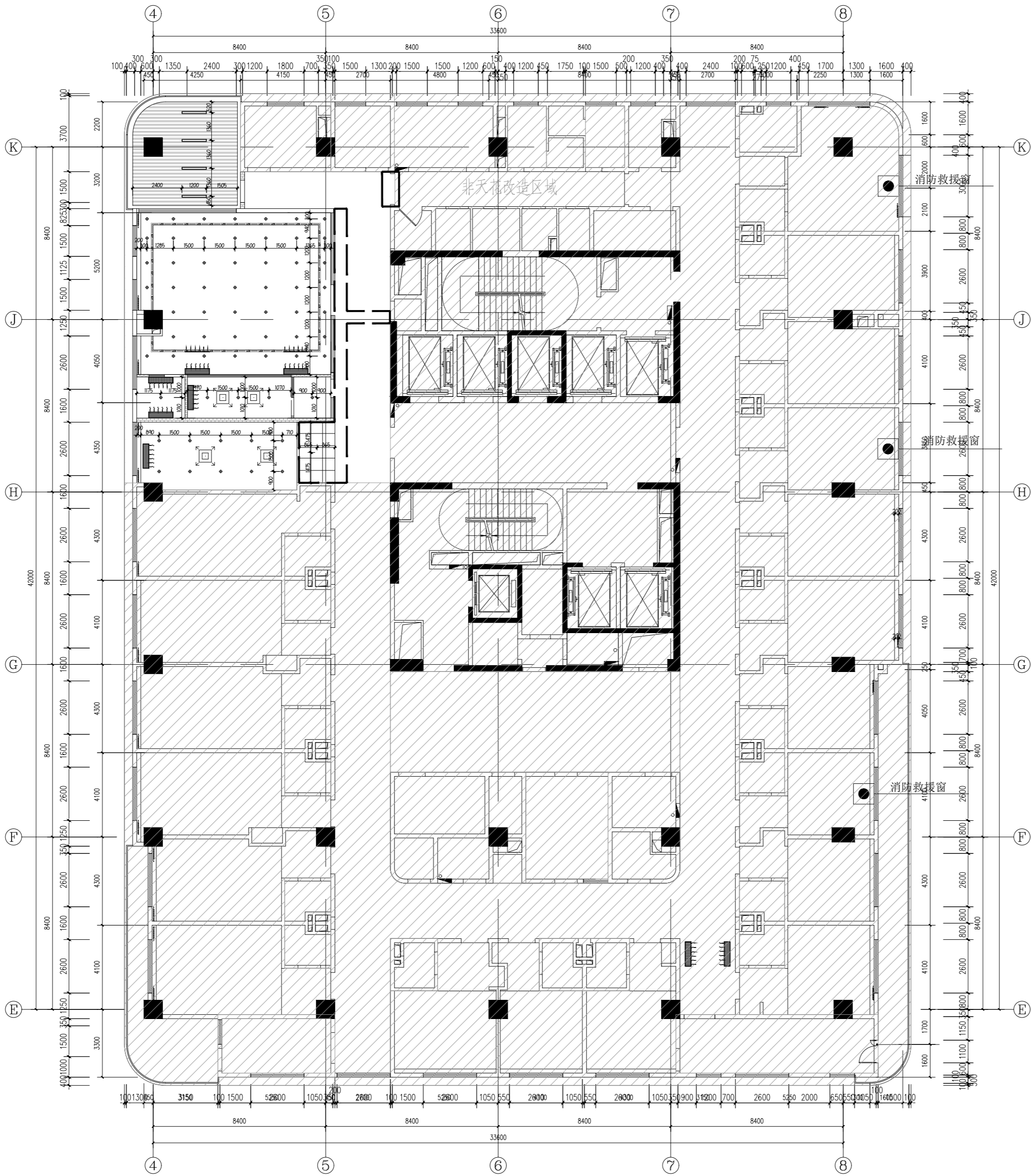

15f灯具尺寸图
SCALE 1:175@A2

会 签 栏 COORDINATION			
建 筑 ARCHI.		给排水 PLUMBING	
结 构 STRUCT.		暖通空调 HVAC.	
电 气 ELEC.		弱 电 WEAK ELEC.	
版 本 号 MARK	日 期 DATE	修 改 内 容 DESCRIPTION	
审 定 AUTHORIZED BY	陈习子	7/28/25	
审 核 PROCESSED BY	胡锐华	胡锐峰	
项目负责人 PROJECT DIRECTOR	胡锐华	胡锐峰	
专业负责人 CHIEF ENGI.	何 叶	何叶	
校 对 CHECKED BY	何 叶	何叶	
设 计 DESIGNED BY	吴首	吴首	
建设单位 CLIENT 江门市妇幼保健院			
工程名称 PROJECT 江门市妇幼保健院月子中心设计			
图名 TITLE 15f灯具尺寸图			
设计号 PROJECT No.	01	阶 段 STATUS	施工图
专 业 DISCIPLINE	装修	图 号 DRAWING No.	JZ-09
版 本 REV.	01	日 期 DATE	2026.1
<div></div> <div>广东弘基设计有限公司</div> <div>Guangdong Hong ji Design Co.,Ltd</div> <div>工程设计证书编号：A144009203</div> <div>建筑行业（建筑工程）甲级、市政行业（道路工程）甲级</div> <div>城 乡 规 划 编 制 资 质 证 书：</div> <div>证书编号：粤自资规乙字23440051</div> <div>版权所有，未经授权，不得复制</div>			

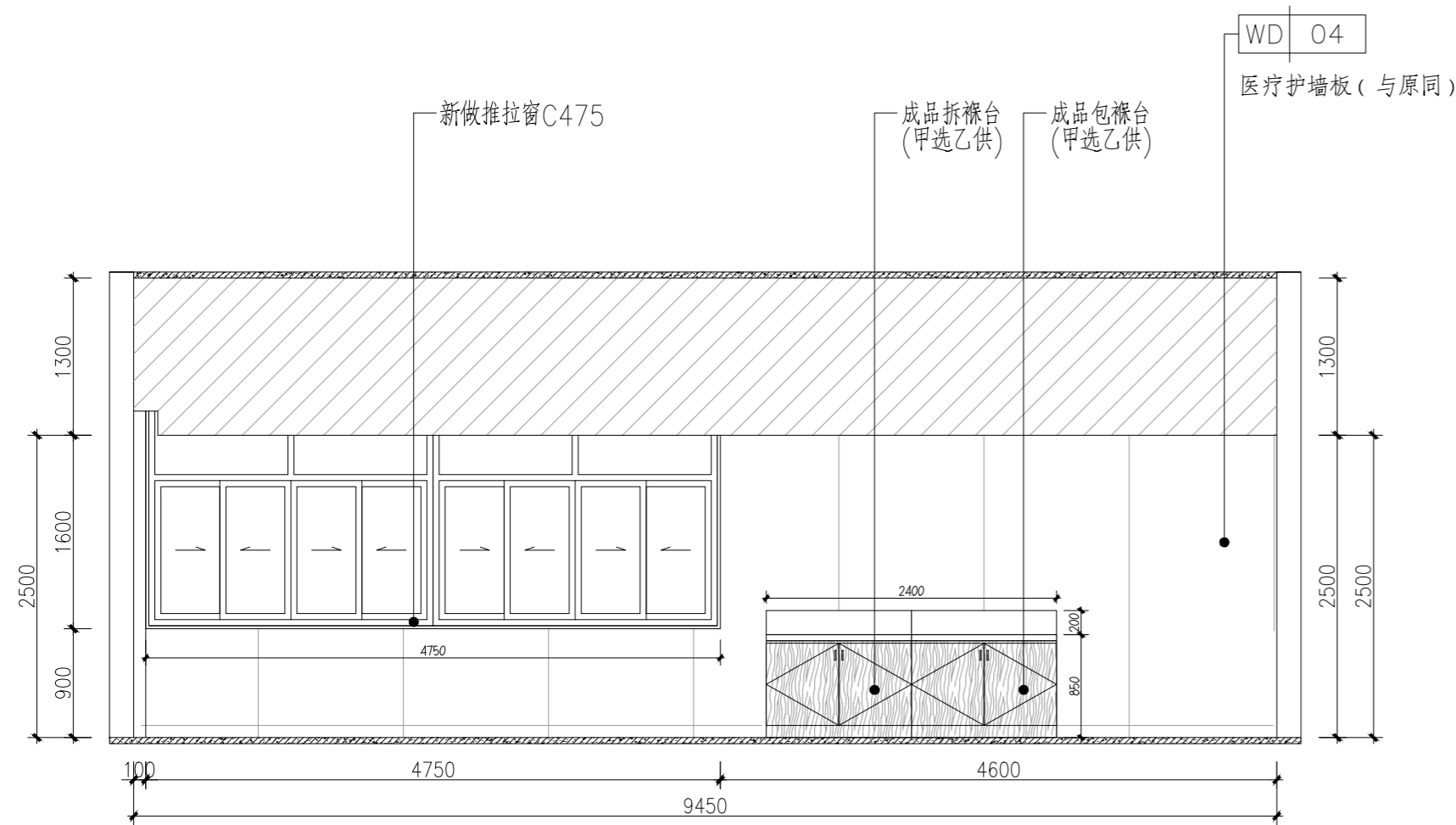

1 ELEVATION
EL-01 立面图 SCALE 1:50

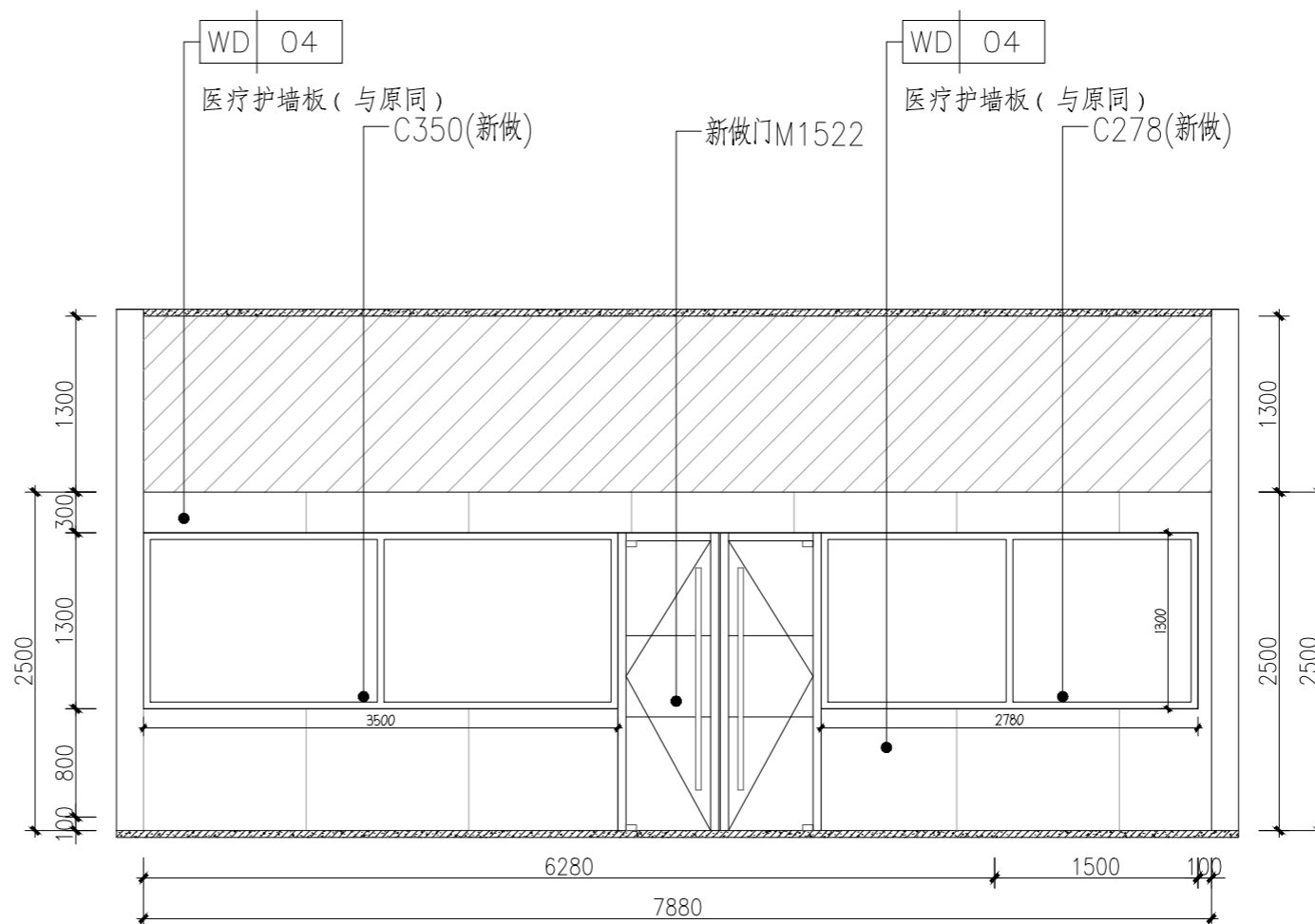

2 ELEVATION
EL-01 立面图 SCALE 1:50

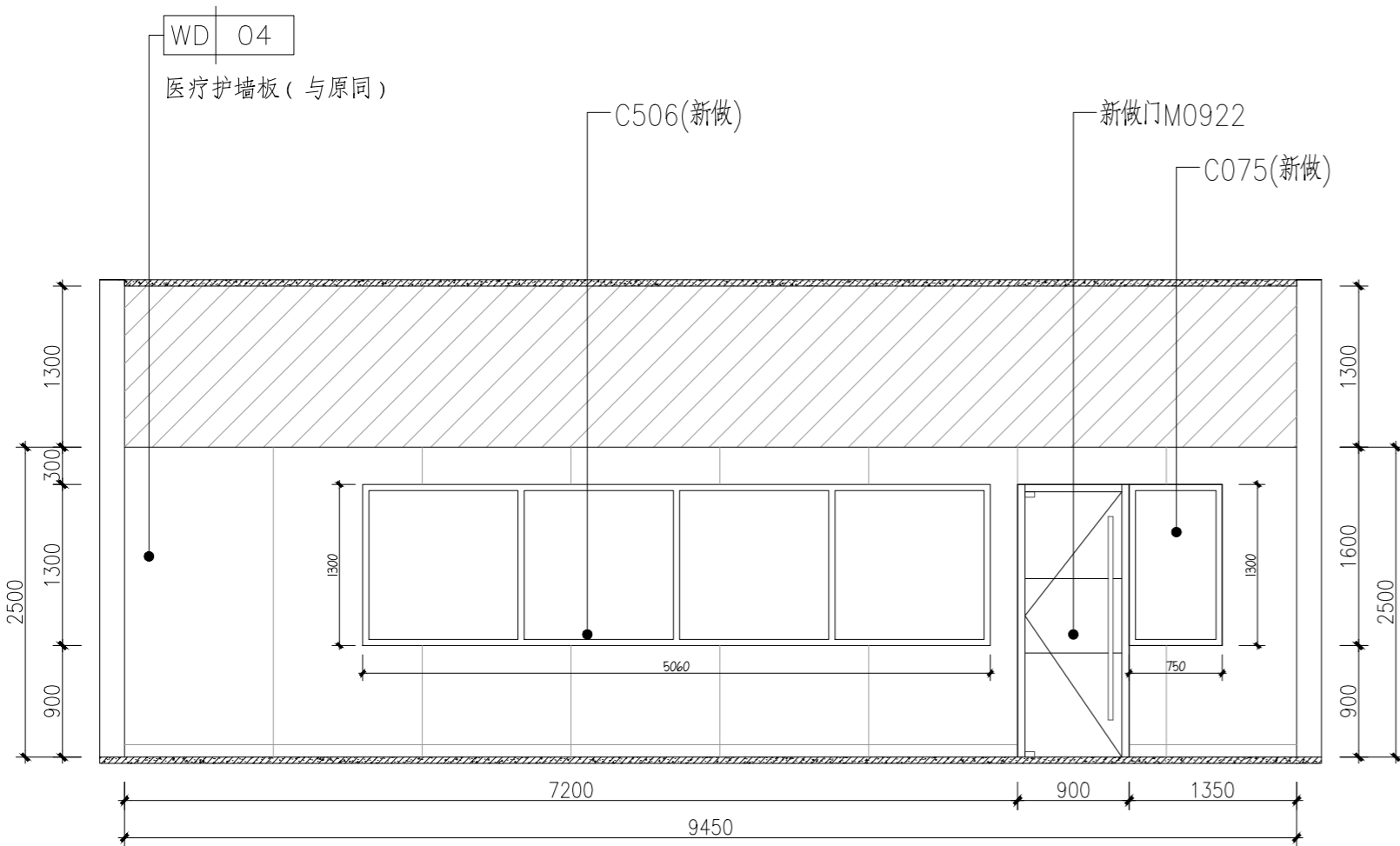

3 ELEVATION
EL-01 立面图 SCALE 1:50

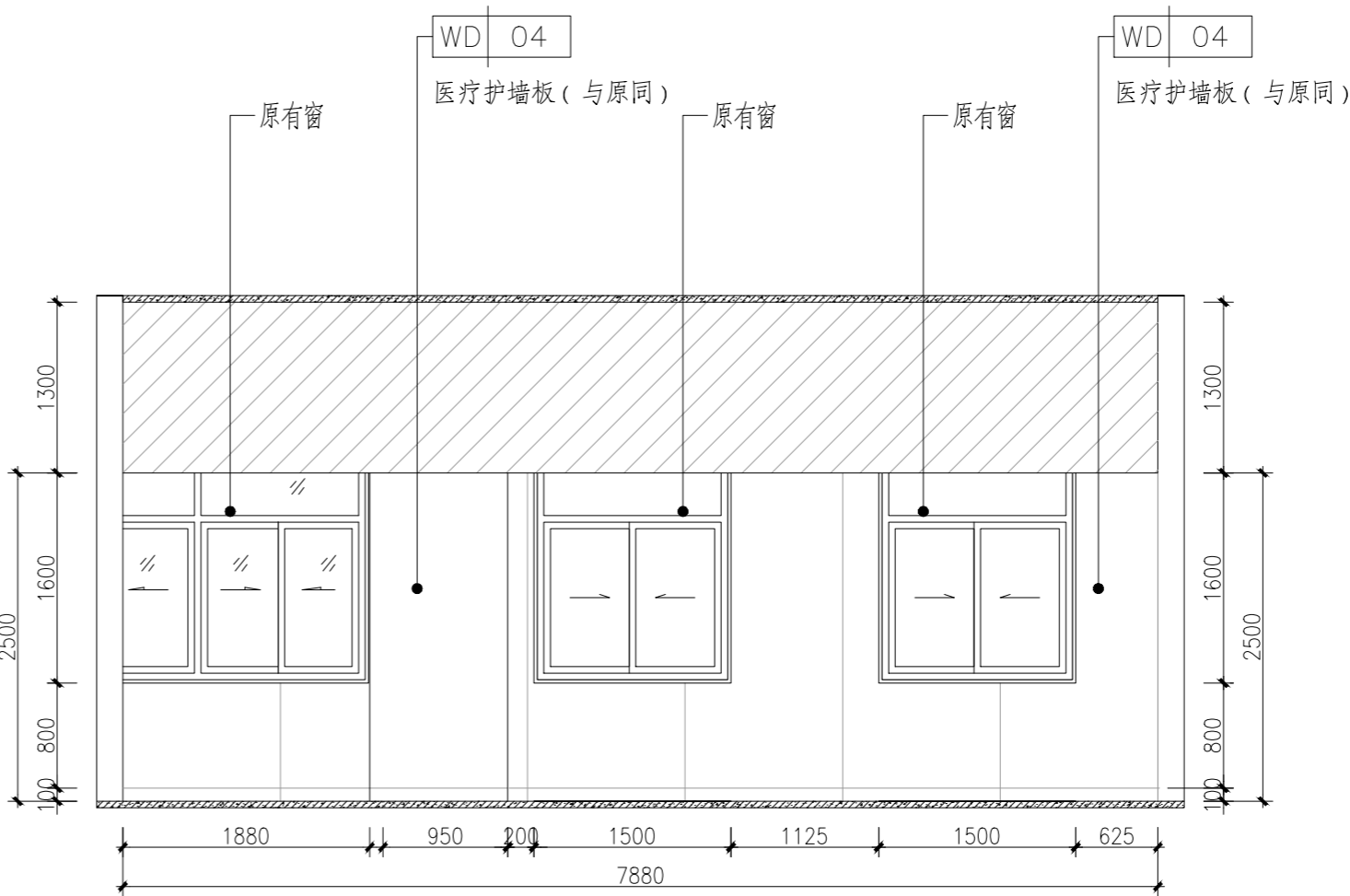

4 ELEVATION
EL-01 立面图 SCALE 1:50

会 签 栏
COORDINATION

建 筑 ARCHI.		给排水 PLUMBING	
结 构 STRUCT.		暖通空调 HVAC.	
电 气 ELEC.		弱 电 WEAK ELEC.	

版 本 号 MARK	日 期 DATE	修 改 内 容 DESCRIPTION
审 定 AUTHORIZED BY	陈习子	胡子
审 核 PROCESSED BY	胡锐华	胡锐峰
项目负责人 PROJECT DIRECTOR	胡锐华	胡锐峰
专业负责人 CHIEF ENGI.	何 叶	何叶
校 对 CHECKED BY	何 叶	何叶
设 计 DESIGNED BY	吴首	吴首

建设单位 CLIENT	江门市妇幼保健院
工程名称 PROJECT	江门市妇幼保健院月子中心设计

图名 TITLE	婴儿观察室立面图
-------------	----------

设计号 PROJECT No.	01	阶 段 STATUS	施工图
专 业 DISCIPLINE	装修	图 号 DRAWING No.	EL-01
版 本 REV.	01	日 期 DATE	2026.1

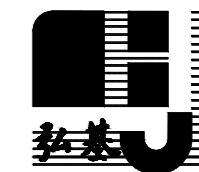

广东弘基设计有限公司
Guangdong Hong ji Design Co.,Ltd

工程设计证书编号：A144009203
建筑行业(建筑工程)甲级、市政行业(道路工程)甲级

城 乡 规 划 编 制 资 质 证 书：
证书编号：粤自资规乙字23440051

版权所有，未经授权，不得复制

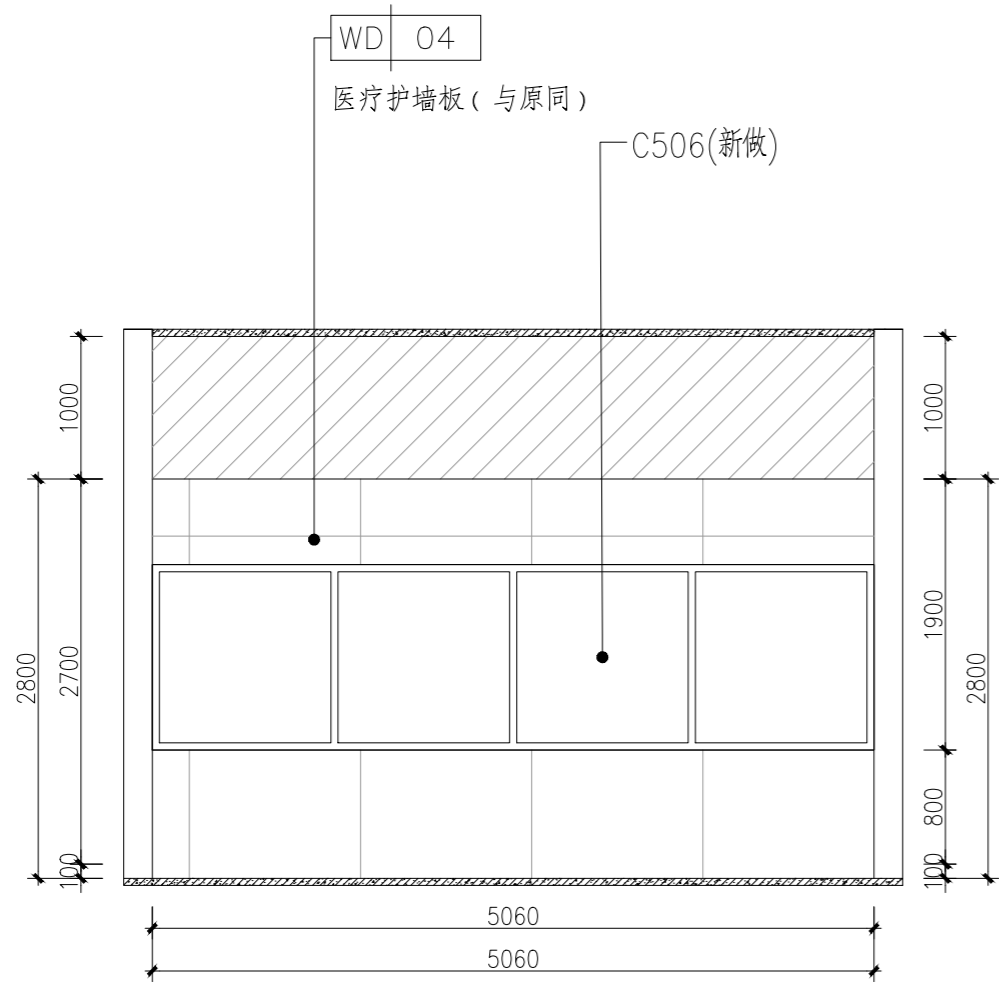

1 ELEVATION
EL-02 立面图 SCALE 1:50

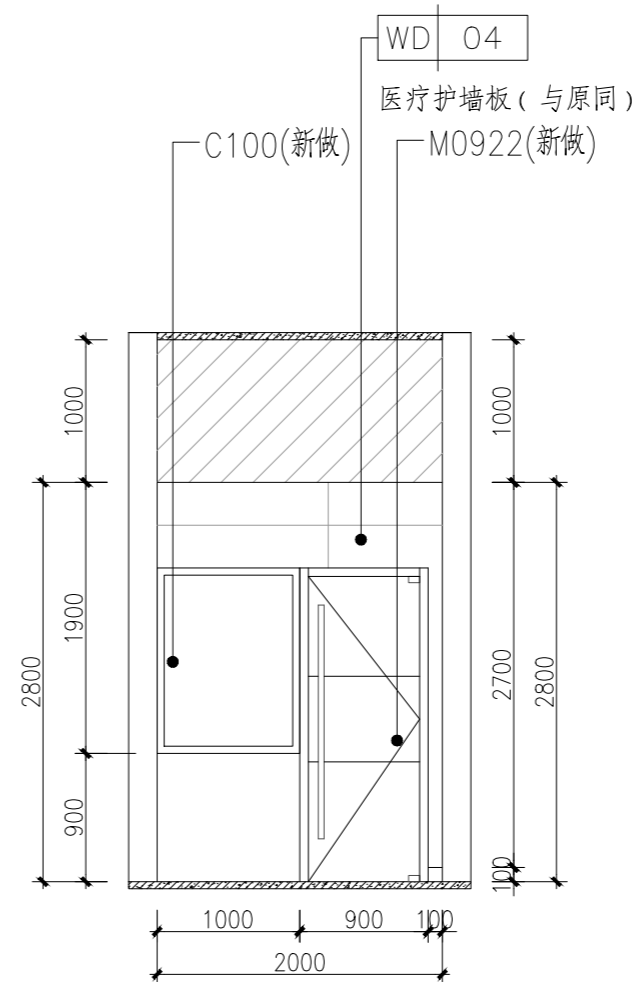

2 ELEVATION
EL-02 立面图 SCALE 1:50

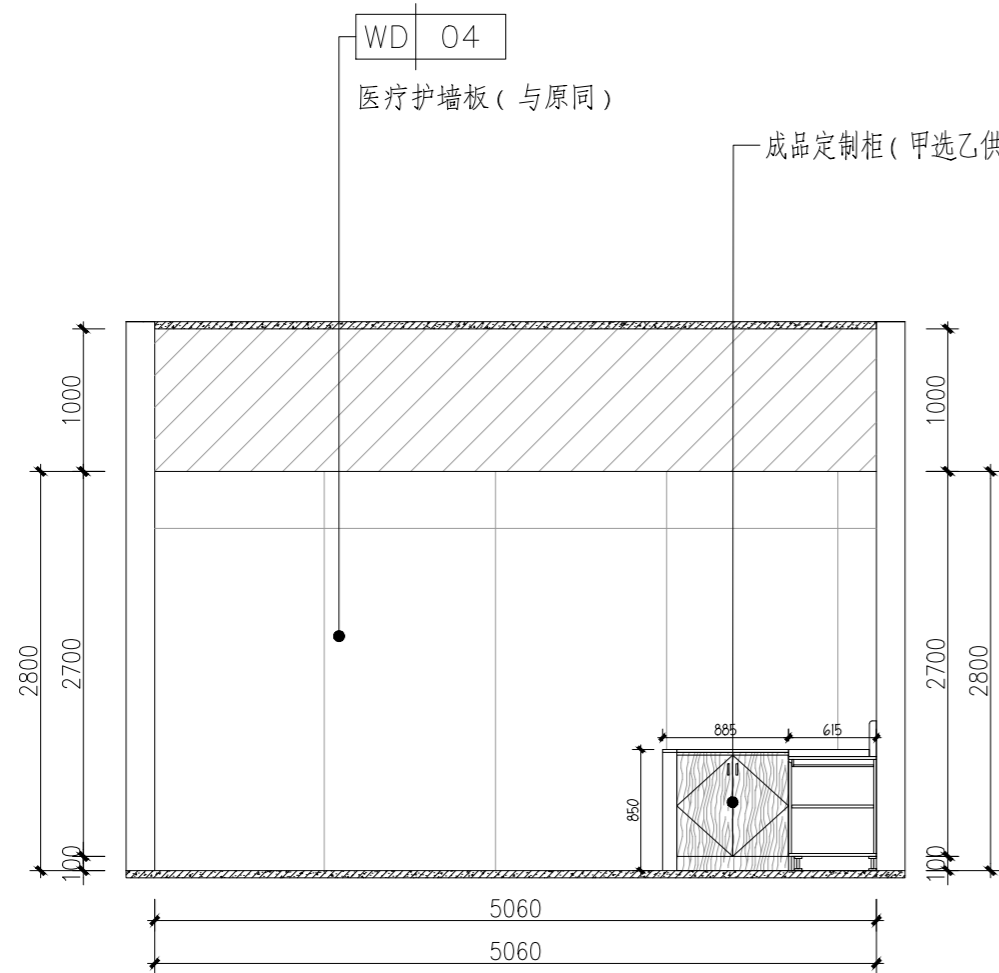

3 ELEVATION
EL-02 立面图 SCALE 1:50

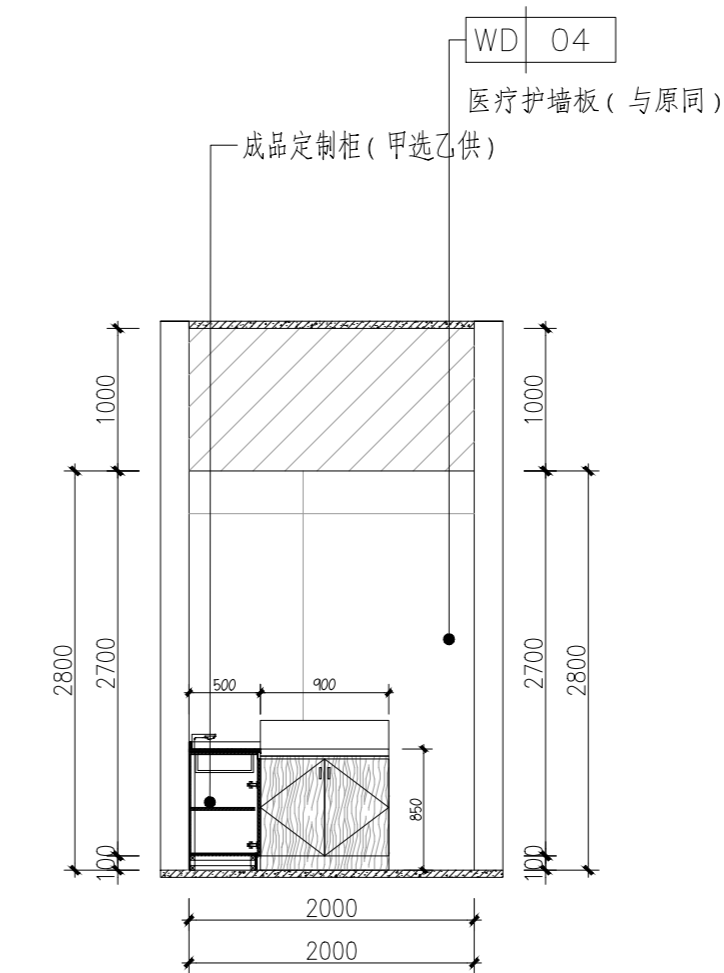

4 ELEVATION
EL-02 立面图 SCALE 1:50

会 签 栏 COORDINATION			
建 筑 ARCHI.		给排水 PLUMBING	
结 构 STRUCT.		暖通空调 HVAC	
电 气 ELEC.		弱 电 WEAK ELEC.	
版 本 号 MARK	日 期 DATE	修 改 内 容 DESCRIPTION	
审 定 AUTHORIZED BY	陈习子	陈习子	
审 核 PROCESSED BY	胡锐华	胡锐华	
项目负责人 PROJECT DIRECTOR	胡锐华	胡锐华	
专业负责人 CHIEF ENGI.	何 叶	何 叶	
校 对 CHECKED BY	何 叶	何 叶	
设 计 DESIGNED BY	吴首	吴首	
建设单位 CLIENT 江门市妇幼保健院			
工程名称 PROJECT 江门市妇幼保健院月子中心设计			
图名 TITLE 婴儿隔离室立面图			
设计号 PROJECT No.	01	阶 段 STATUS	施工图
专 业 DISCIPLINE	装修	图 号 DRAWING No.	EL-02
版 本 REV.	01	日 期 DATE	2026.1
<div></div> <div>广东弘基设计有限公司</div> <div>Guangdong Hong ji Design Co.,Ltd</div> <div>工程设计证书编号：A144009203</div> <div>建筑行业（建筑工程）甲级、市政行业（道路工程）甲级</div> <div>城 乡 规 划 编 制 资 质 证 书：</div> <div>证书编号：粤自资规乙字23440051</div>			
版权所有，未经授权，不得复制			

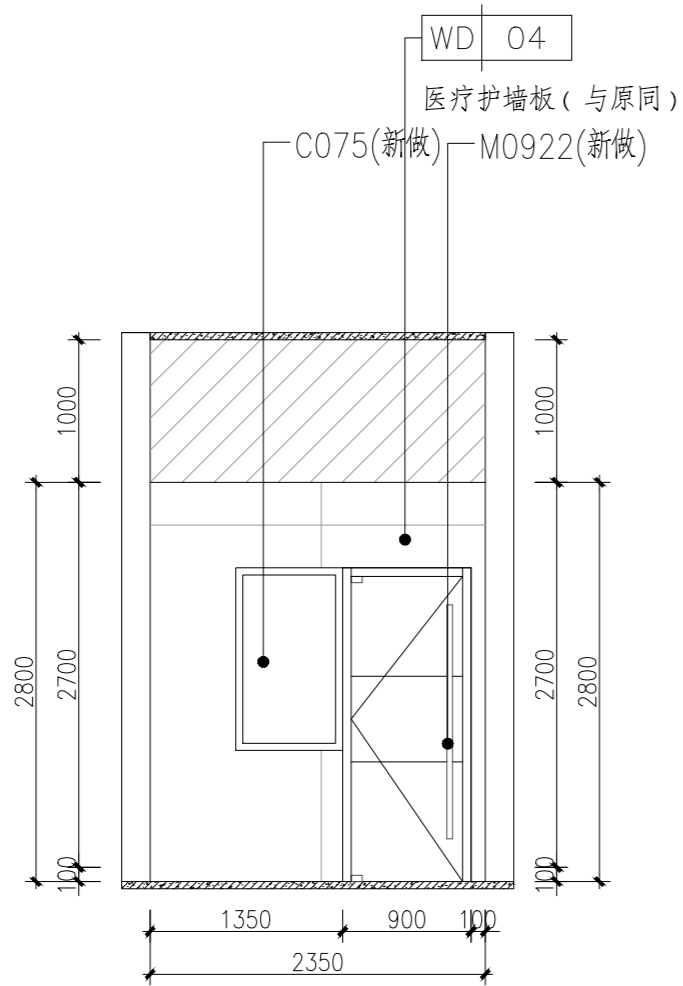

1 ELEVATION
EL-03 立面图 SCALE 1:50

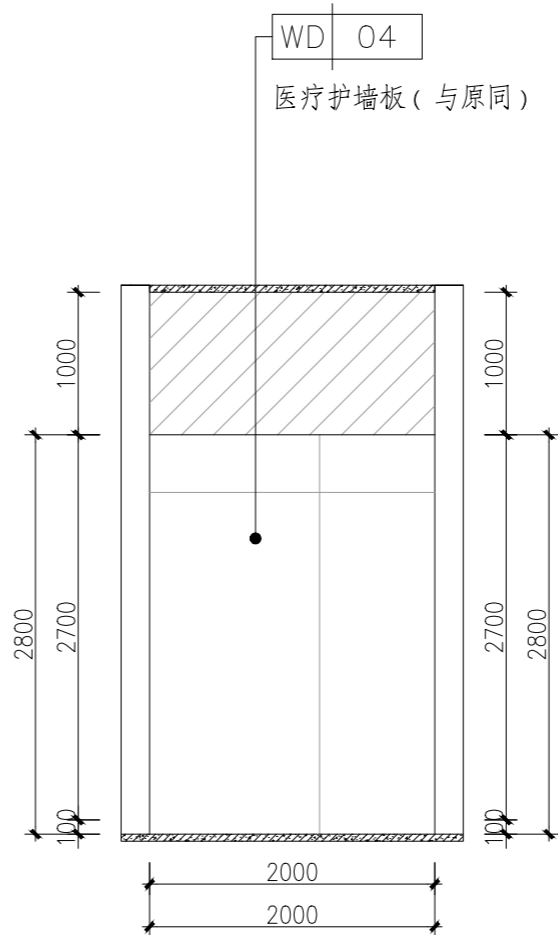

2 ELEVATION
EL-03 立面图 SCALE 1:50

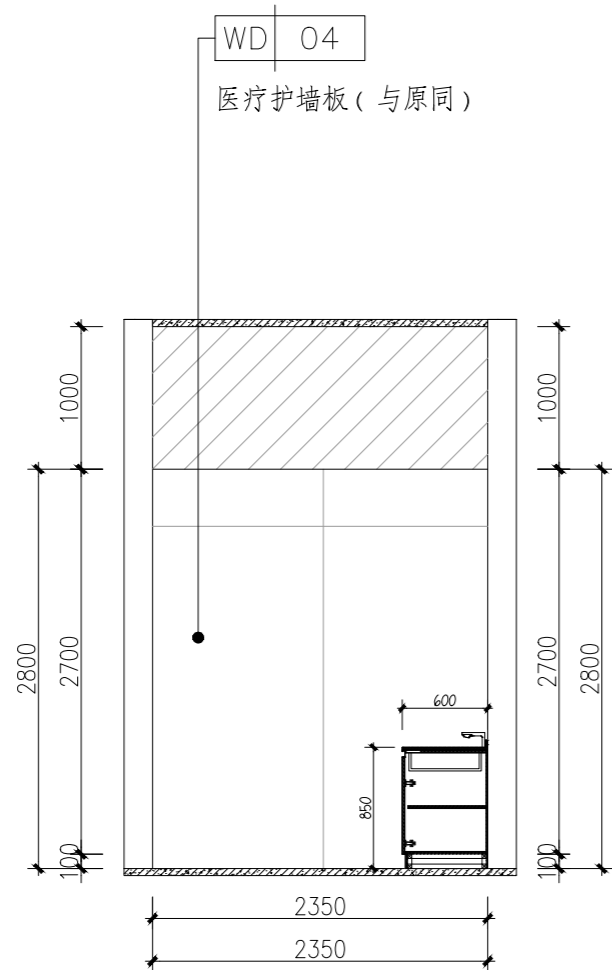

3 ELEVATION
EL-03 立面图 SCALE 1:50

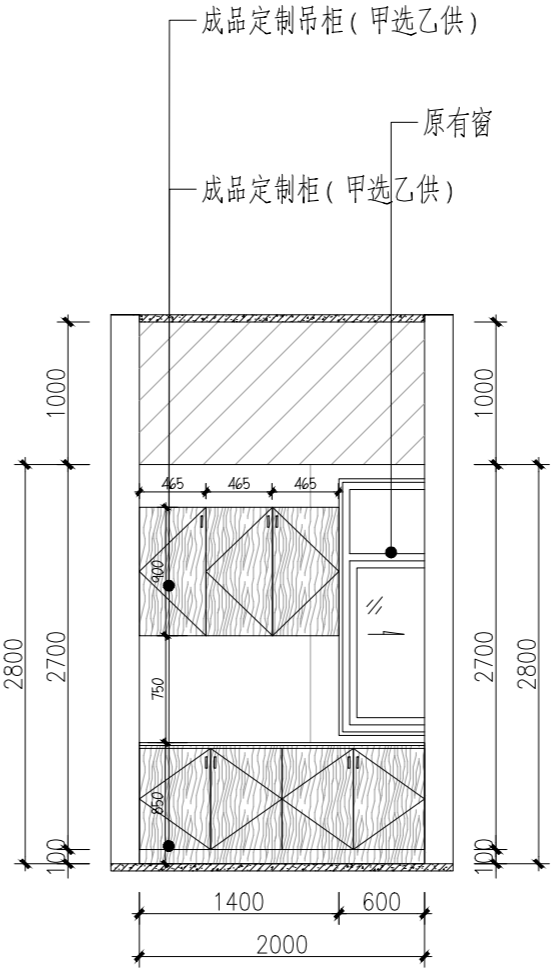

4 ELEVATION
EL-03 立面图 SCALE 1:50

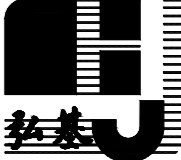
会 签 栏 COORDINATION			
建 筑 ARCHI.		给排水 PLUMBING	
结 构 STRUCT.		暖通空调 HVAC.	
电 气 ELEC.		弱 电 WEAK ELEC.	
版 本 号 MARK	日 期 DATE	修 改 内 容 DESCRIPTION	
审 定 AUTHORIZED BY	陈习子	陈习子	
审 核 PROCESSED BY	胡锐华	胡锐峰	
项目负责人 PROJECT DIRECTOR	胡锐华	胡锐峰	
专业负责人 CHIEF ENGI.	何 叶	何叶	
校 对 CHECKED BY	何 叶	何叶	
设 计 DESIGNED BY	吴首	吴首	
建设单位 CLIENT 江门市妇幼保健院			
工程名称 PROJECT 江门市妇幼保健院月子中心设计			
图名 TITLE 配奶室立面图			
设计号 PROJECT No.	01	阶 段 STATUS	施工图
专 业 DISCIPLINE	装修	图 号 DRAWING No.	EL-03
版 本 REV.	01	日 期 DATE	2026.1
<div></div> <div>广东弘基设计有限公司</div> <div>Guangdong Hong ji Design Co.,Ltd</div> <div>工程设计证书编号： A144009203</div> <div>建筑行业（建筑工程）甲级、市政行业（道路工程）甲级</div> <div>城 乡 规 划 编 制 资 质 证 书：</div> <div>证书编号：粤自资规乙字23440051</div>			
版权所有，未经授权，不得复制			

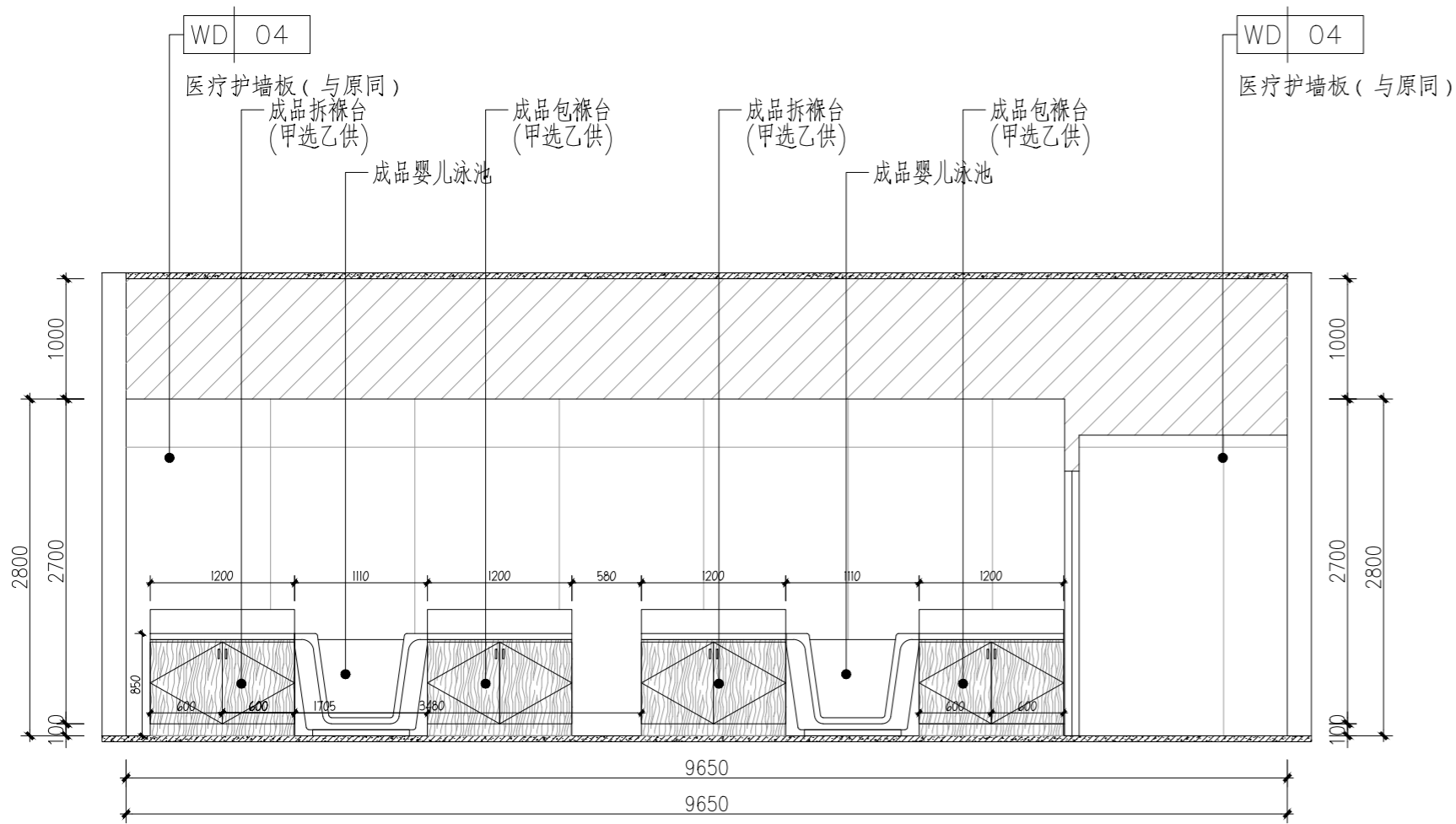

1 ELEVATION
EL-04 立面图 SCALE 1:50

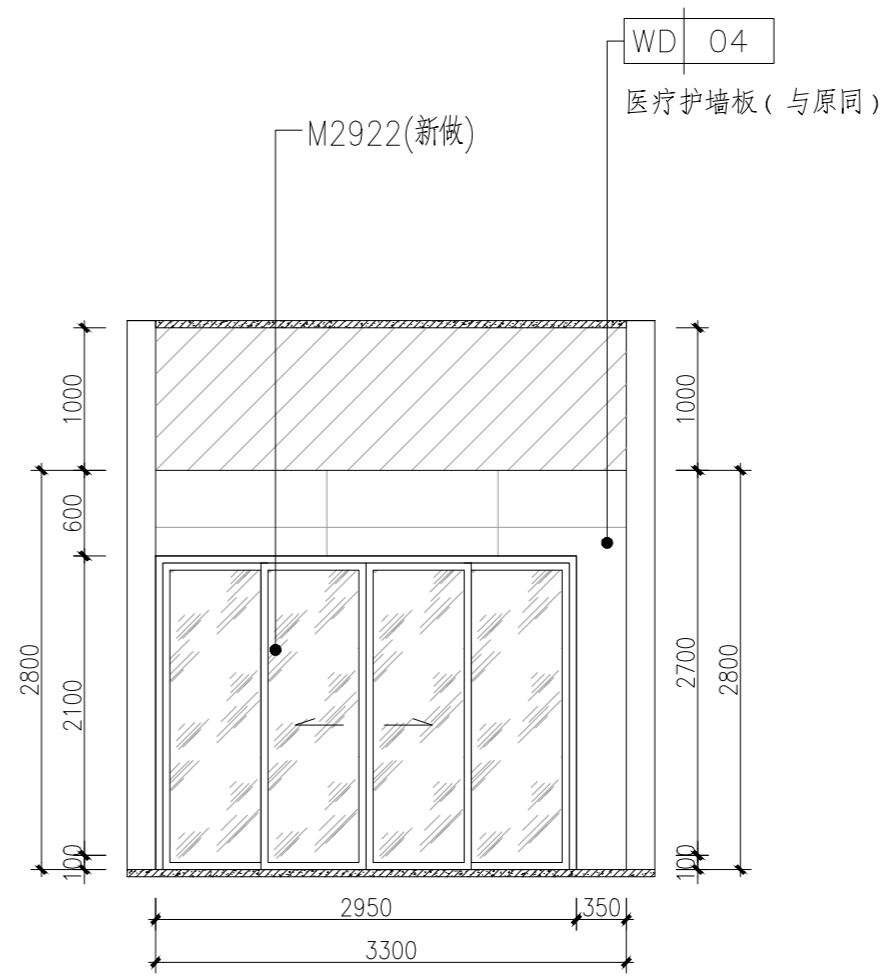

2 ELEVATION
EL-04 立面图 SCALE 1:50

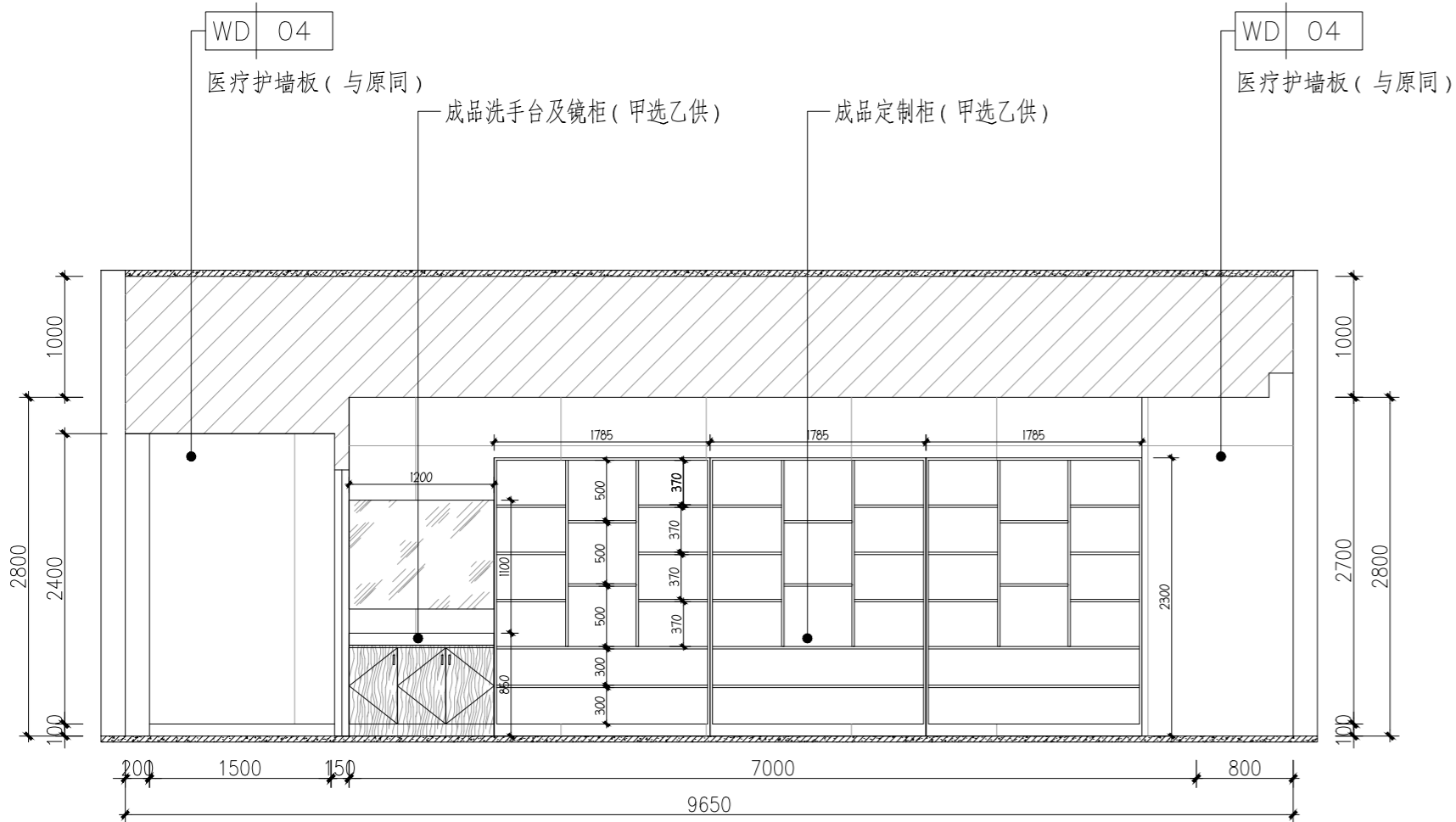

3 ELEVATION
EL-04 立面图 SCALE 1:50

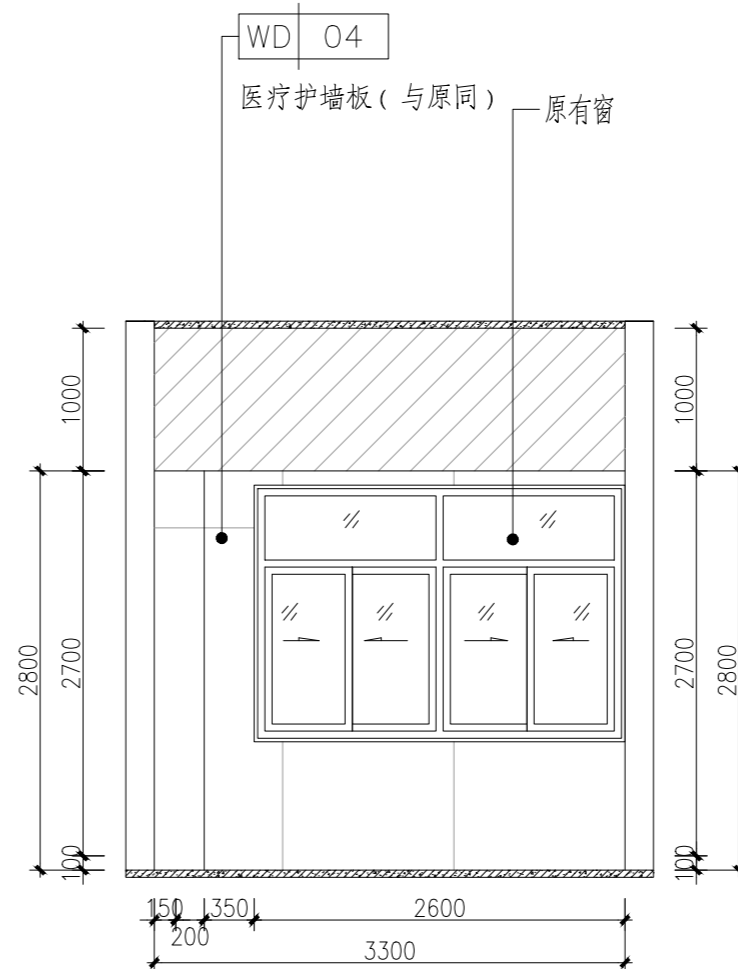

4 ELEVATION
EL-04 立面图 SCALE 1:50

会 签 栏 COORDINATION			
建 筑 ARCHI.		给排水 PLUMBING	
结 构 STRUCT.		暖通空调 HVAC	
电 气 ELEC.		弱 电 WEAK ELEC.	
版 本 号 MARK	日 期 DATE	修 改 内 容 DESCRIPTION	
审 定 AUTHORIZED BY	陈习子	陈习子	
审 核 PROCESSED BY	胡锐华	胡锐华	
项目负责人 PROJECT DIRECTOR	胡锐华	胡锐华	
专业负责人 CHIEF ENGI.	何 叶	何 叶	
校 对 CHECKED BY	何 叶	何 叶	
设 计 DESIGNED BY	吴首	吴首	
建设单位 CLIENT 江门市妇幼保健院			
工程名称 PROJECT 江门市妇幼保健院月子中心设计			
图名 TITLE 婴儿沐浴游泳室立面图			
设计号 PROJECT No.	01	阶 段 STATUS	施工图
专 业 DISCIPLINE	装修	图 号 DRAWING No.	EL-04
版 本 REV.	01	日 期 DATE	2026.1
<div> 广东弘基设计有限公司 Guangdong Hong ji Design Co.,Ltd</div> <div>工程设计证书编号：A144009203 建筑行业（建筑工程）甲级、市政行业（道路工程）甲级</div> <div>城 乡 规 划 编 制 资 质 证 书： 证书编号：粤自资规乙字23440051</div>			
版权所有，未经授权，不得复制			

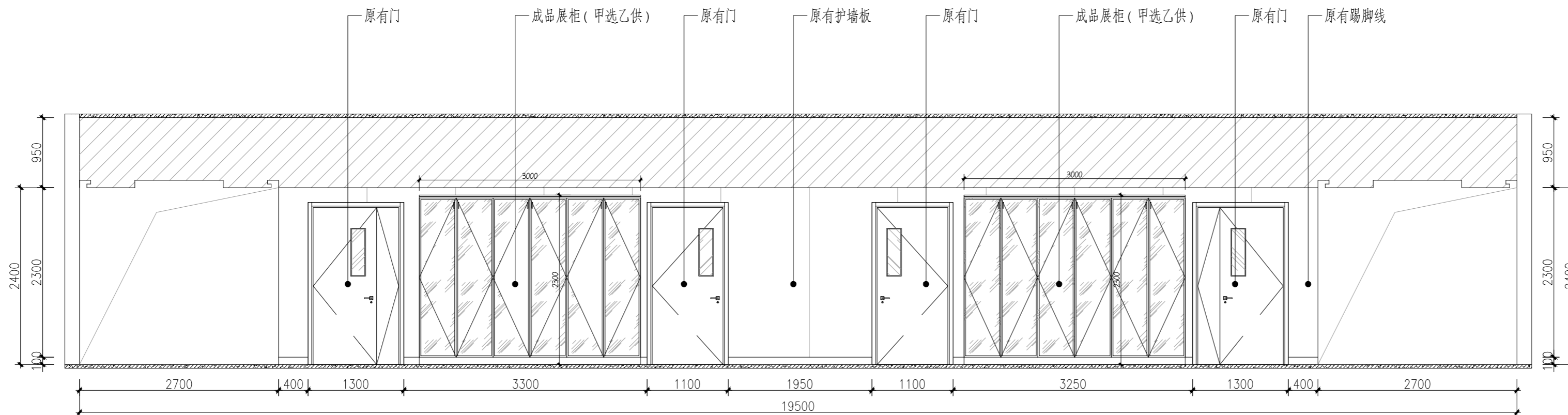

1 ELEVATION
EL-05 立面图 SCALE 1:50

会 签 栏
COORDINATION

建 筑 ARCHI.		给排水 PLUMBING	
结 构 STRUCT.		暖通空调 HVAC.	
电 气 ELEC.		弱 电 WEAK ELEC.	

版 本 号 MARK	日 期 DATE	修 改 内 容 DESCRIPTION
审 定 AUTHORIZED BY	陈习子	7/28/26
审 核 PROCESSED BY	胡锐华	胡锐华
项目负责人 PROJECT DIRECTOR	胡锐华	胡锐华
专业负责人 CHIEF ENGI.	何 叶	何 叶
校 对 CHECKED BY	何 叶	何 叶

设 计 DESIGNED BY	吴首	吴首

建设单位
CLIENT
江门市妇幼保健院

工程名称
PROJECT
江门市妇幼保健院月子中心设计

图名
TITLE
家属娱乐区立面图

设计号 PROJECT No.	01	阶 段 STATUS	施工图
专 业 DISCIPLINE	装修	图 号 DRAWING No.	EL-05
版 本 REV.	01	日 期 DATE	2026.1



广东弘基设计有限公司

Guangdong Hong ji Design Co.,Ltd

工程设计证书编号：A144009203

建筑行业(建筑工程)甲级、市政行业(道路工程)甲级

城 乡 规 划 编 制 资 质 证 书：

证书编号：粤自资规乙字23440051

版权所有，未经授权，不得复制

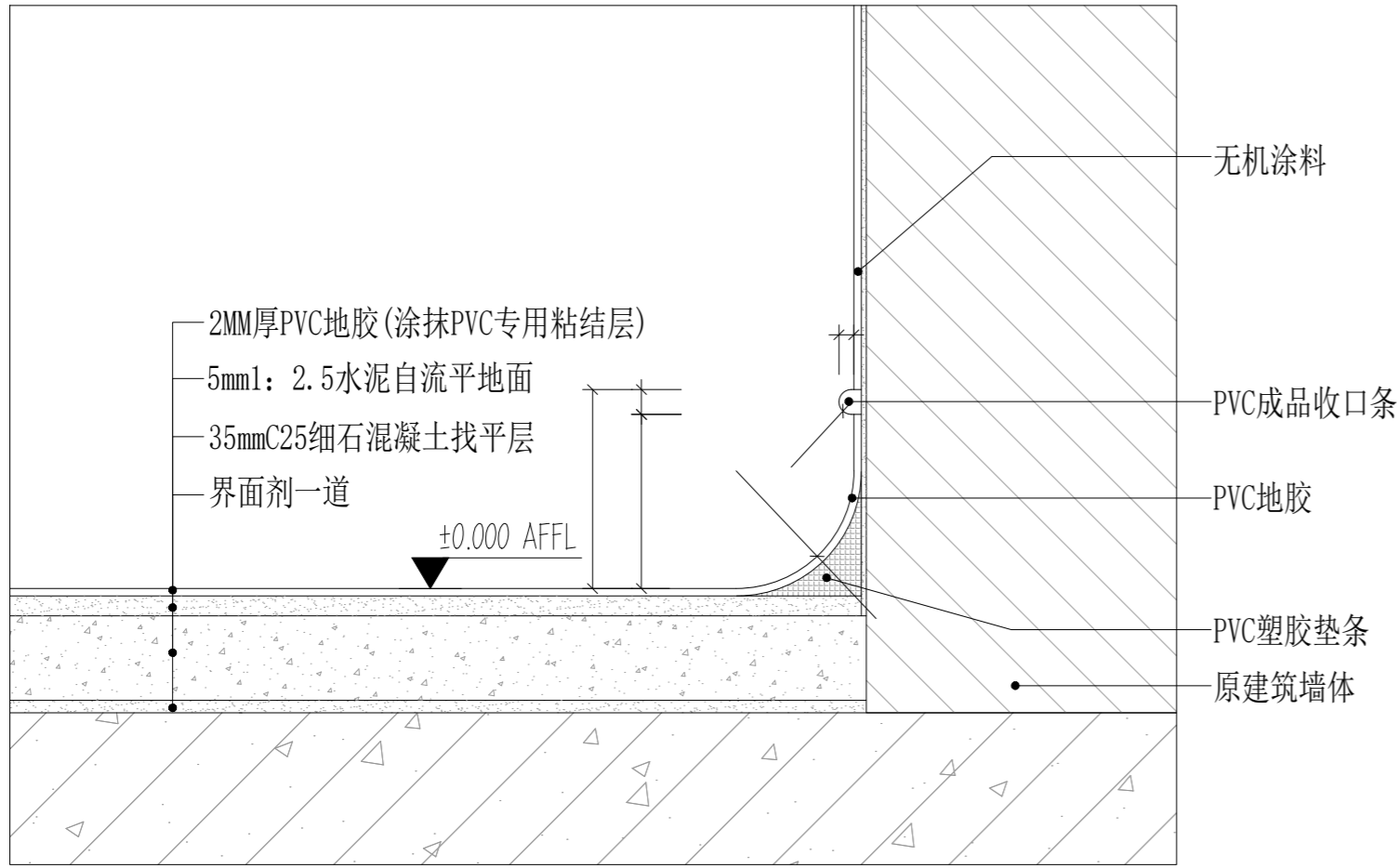

地面PVC地材大样图 1:5

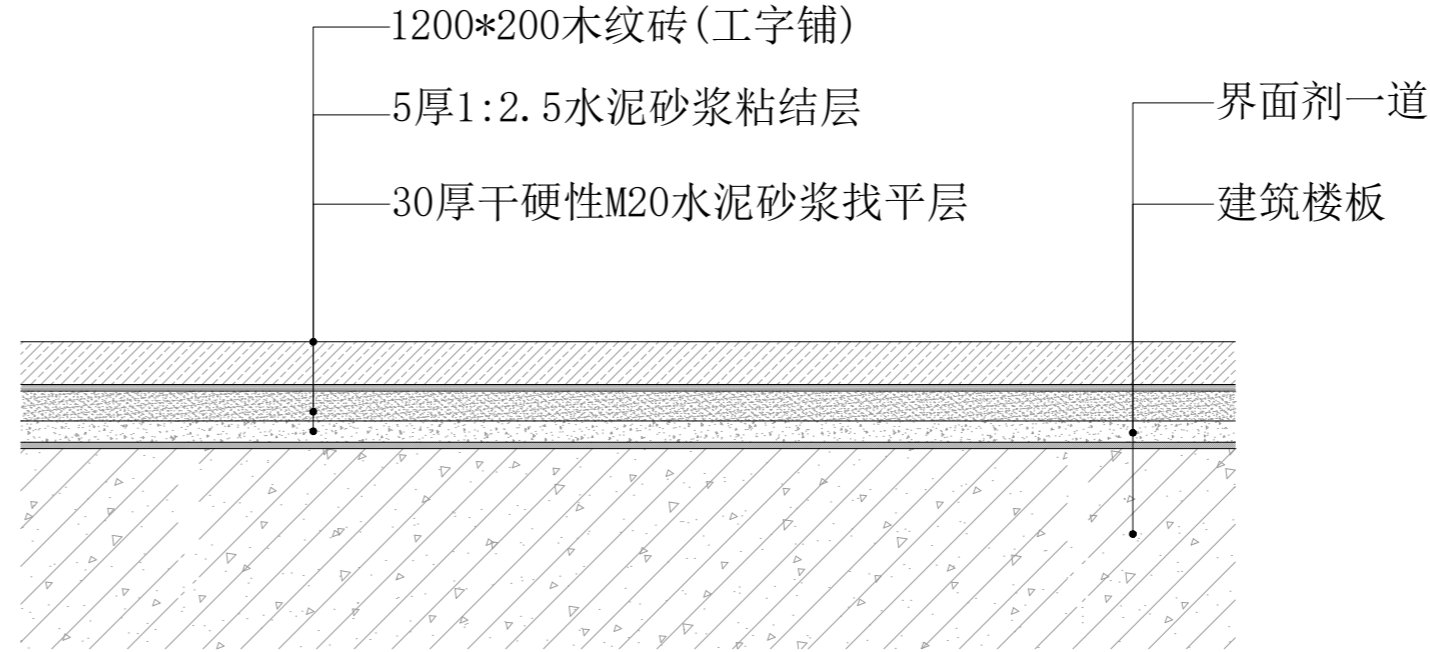

地面地砖大样图 1:5

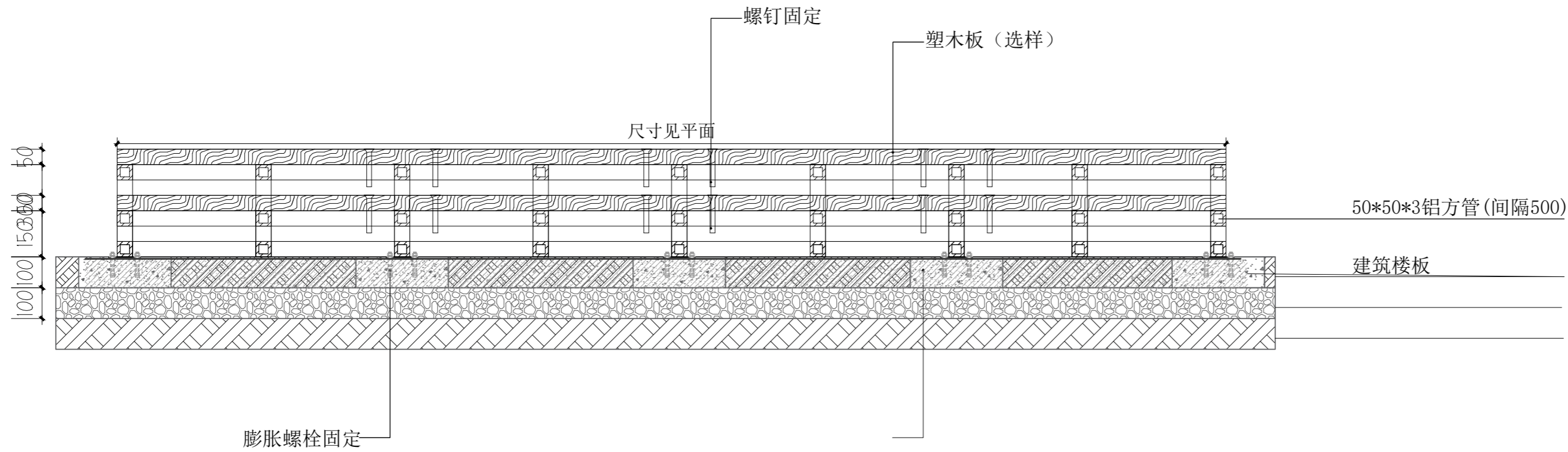

塑木板大样图 1:5

会签栏
COORDINATION

建筑 ARCHI.		给排水 PLUMBING	
结构 STRUCT.		暖通空调 HVAC.	
电气 ELEC.		弱电 WEAK ELEC.	

版本号 MARK	日期 DATE	修改内容 DESCRIPTION
-------------	------------	---------------------

审定 AUTHORIZED BY	陈习子	7/28/2026
---------------------	-----	-----------

审核 PROCESSED BY	胡锐华	胡锐华
--------------------	-----	-----

项目负责人 PROJECT DIRECTOR	胡锐华	胡锐华
---------------------------	-----	-----

专业负责人 CHIEF ENGI.	何叶	何叶
----------------------	----	----

校对 CHECKED BY	何叶	何叶
------------------	----	----

	吴首	吴首
--	----	----

设计 DESIGNED BY		
-------------------	--	--

--	--	--

--	--	--

建设单位 CLIENT	江门市妇幼保健院
----------------	----------

工程名称 PROJECT	江门市妇幼保健院月子中心设计
-----------------	----------------

图名 TITLE	通用大样01
-------------	--------

设计号 PROJECT No.	01	阶段 STATUS	施工图
--------------------	----	--------------	-----

专业 DISCIPLINE	装修	图号 DRAWING No.	DY-01
------------------	----	-------------------	-------

版本 REV.	01	日期 DATE	2026.1
------------	----	------------	--------



广东弘基设计有限公司

Guangdong Hong ji Design Co.,Ltd

工程设计证书编号：A144009203

建筑行业(建筑工程)甲级、市政行业(道路工程)甲级

城乡规划编制资质证书：

证书编号：粤自资规乙字23440051

版权所有，未经授权，不得复制

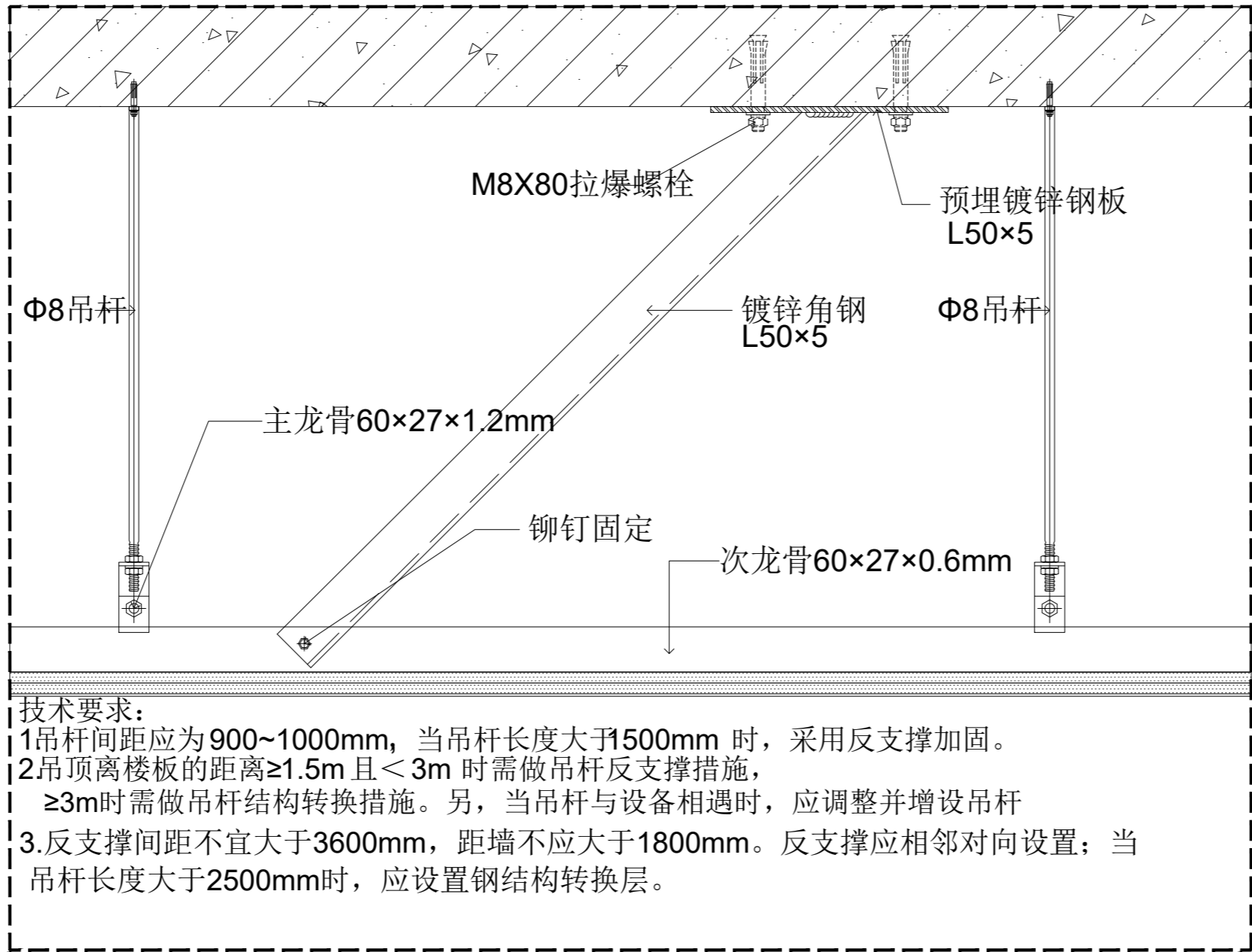

技术要求:
1.吊杆间距应为900~1000mm,当吊杆长度大于1500mm时,采用反支撑加固。
2.吊顶离楼板的距离≥1.5m且<3m时需做吊杆反支撑措施,≥3m时需做吊杆结构转换措施。另,当吊杆与设备相遇时,应调整并增设吊杆
3.反支撑间距不宜大于3600mm,距墙不应大于1800mm。反支撑应相邻对向设置;当吊杆长度大于2500mm时,应设置钢结构转换层。

反支撑通用大样 1:5

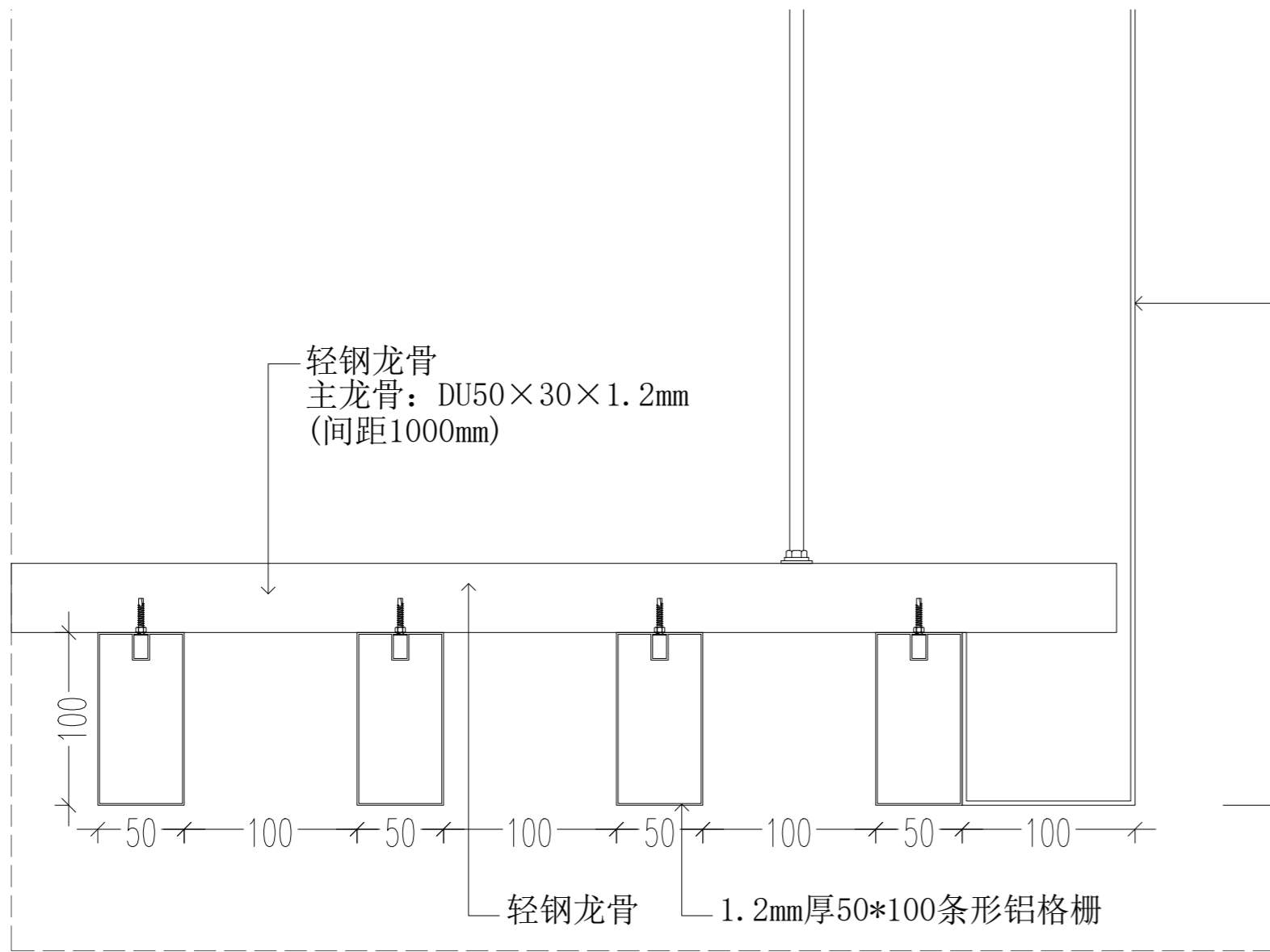

铝格栅天花大样 1:5

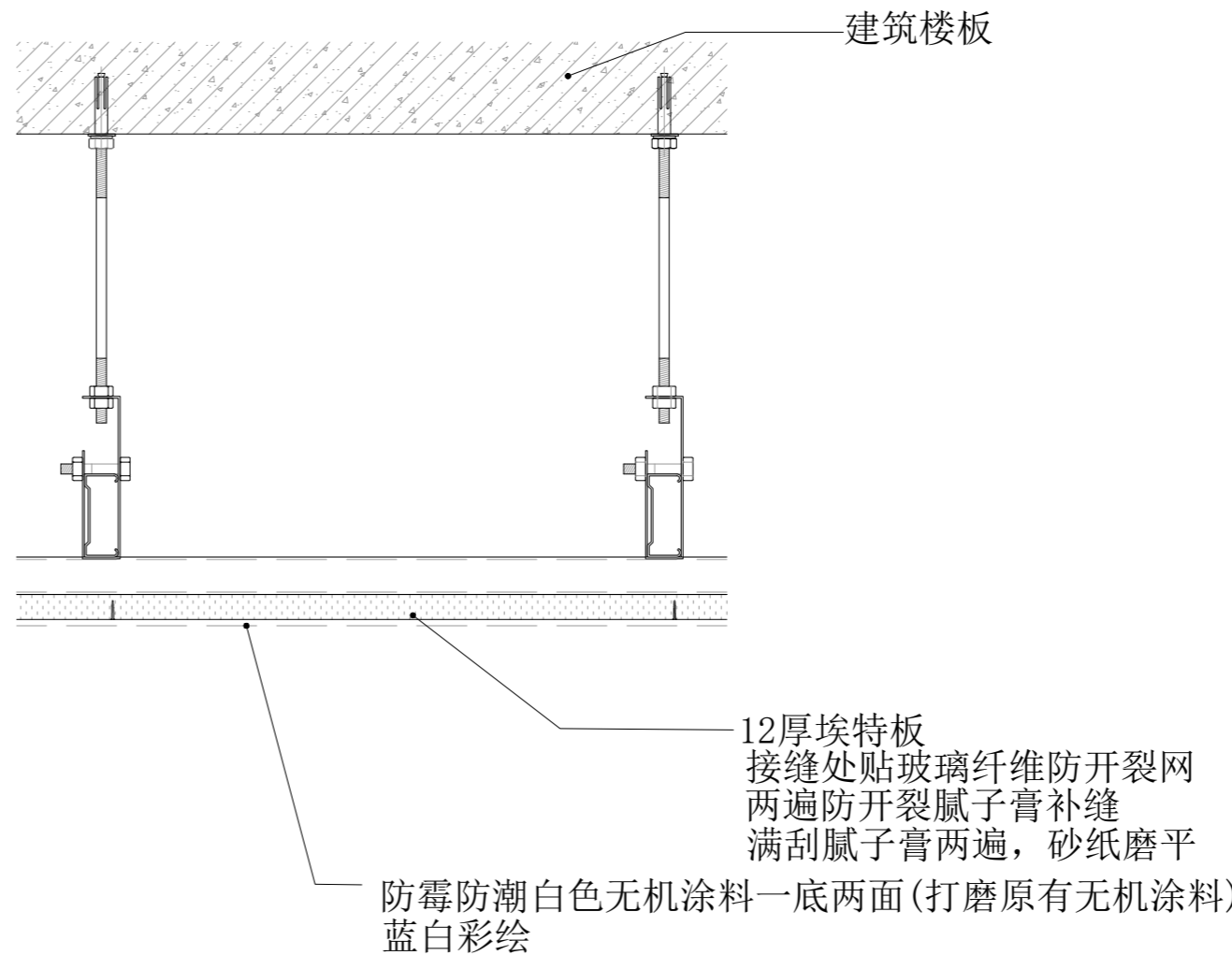

婴儿沐浴游泳天花大样图 1:5

会 签 栏
COORDINATION

建 筑 ARCHI.		给 排 水 PLUMBING	
结 构 STRUCT.		暖 通 空 调 HVAC.	
电 气 ELEC.		弱 电 WEAK ELEC.	

版 本 号 MARK	日 期 DATE	修 改 内 容 DESCRIPTION
---------------	-------------	------------------------

审 定 AUTHORIZED BY	陈习子	7/28/2026
----------------------	-----	-----------

审 核 PROCESSED BY	胡锐华	胡锐华
---------------------	-----	-----

项 目 负 责 人 PROJECT DIRECTOR	胡锐华	胡锐华
-------------------------------	-----	-----

专 业 负 责 人 CHIEF ENGI.	何 叶	何 叶
--------------------------	-----	-----

校 对 CHECKED BY	何 叶	何 叶
-------------------	-----	-----

	吴首	吴首
--	----	----

设 计 DESIGNED BY		
--------------------	--	--

--	--	--

--	--	--

建设单位 CLIENT	江门市妇幼保健院
----------------	----------

工程名称 PROJECT	江门市妇幼保健院月子中心设计
-----------------	----------------

图 名 TITLE	通用大样03
--------------	--------

设计号 PROJECT No.	01	阶 段 STATUS	施工图
--------------------	----	---------------	-----

专 业 DISCIPLINE	装修	图 号 DRAWING No.	DY-03
-------------------	----	--------------------	-------

版 本 REV.	01	日 期 DATE	2026.1
-------------	----	-------------	--------



广东弘基设计有限公司

Guangdong Hong ji Design Co.,Ltd

工程设计证书编号：A144009203

建筑行业(建筑工程)甲级、市政行业(道路工程)甲级

城 乡 规 划 编 制 资 质 证 书：

证书编号：粤自资规乙字23440051

版权所有，未经授权，不得复制

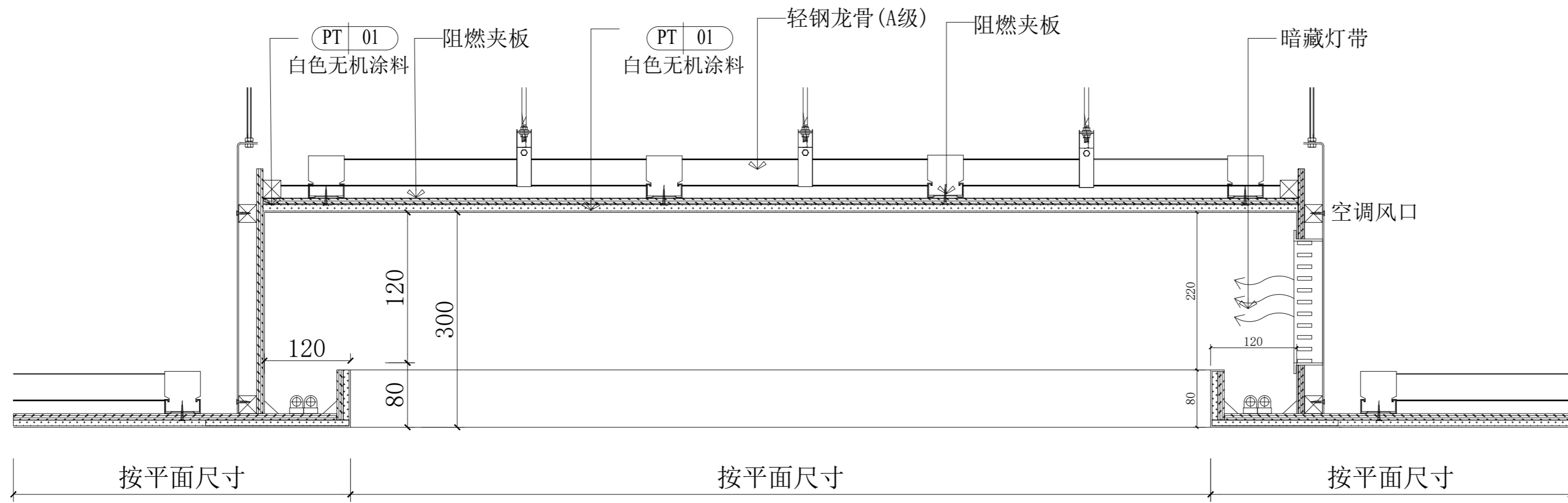

婴儿托管天花大样 1:5

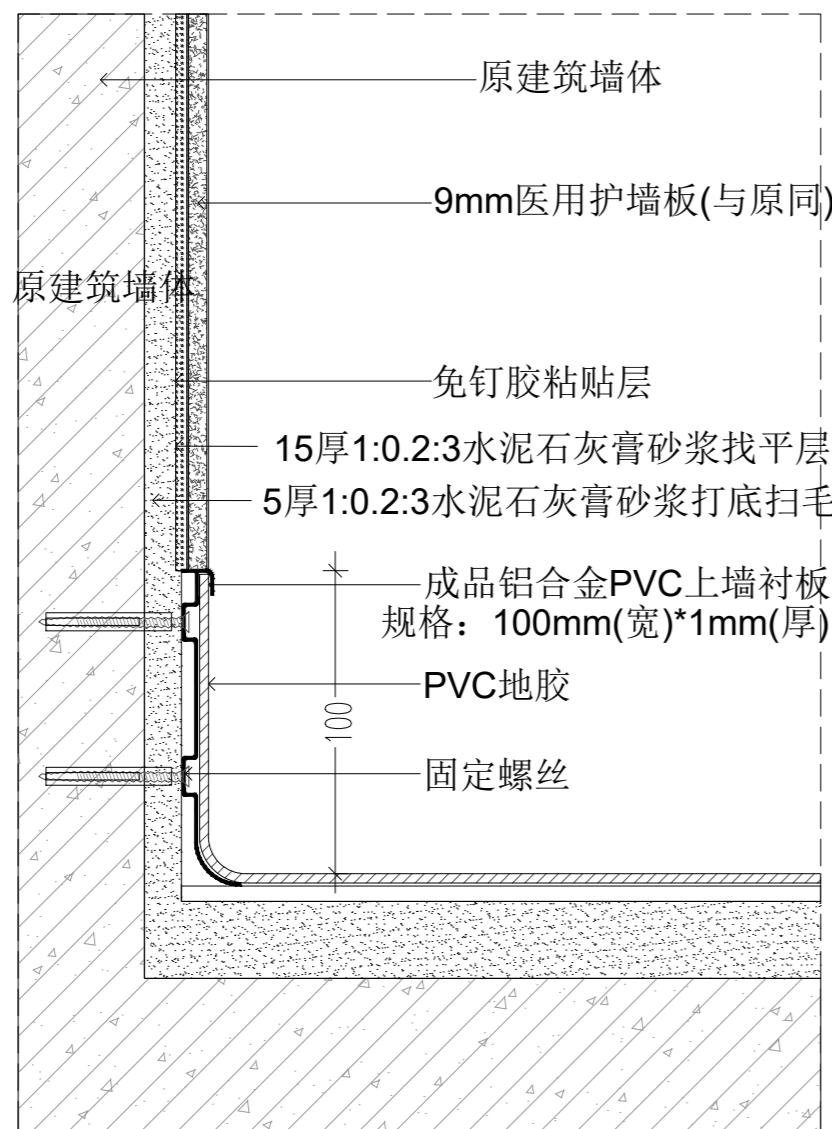

墙面护墙板大样图 1:5

注：婴儿观察室内无踢脚线

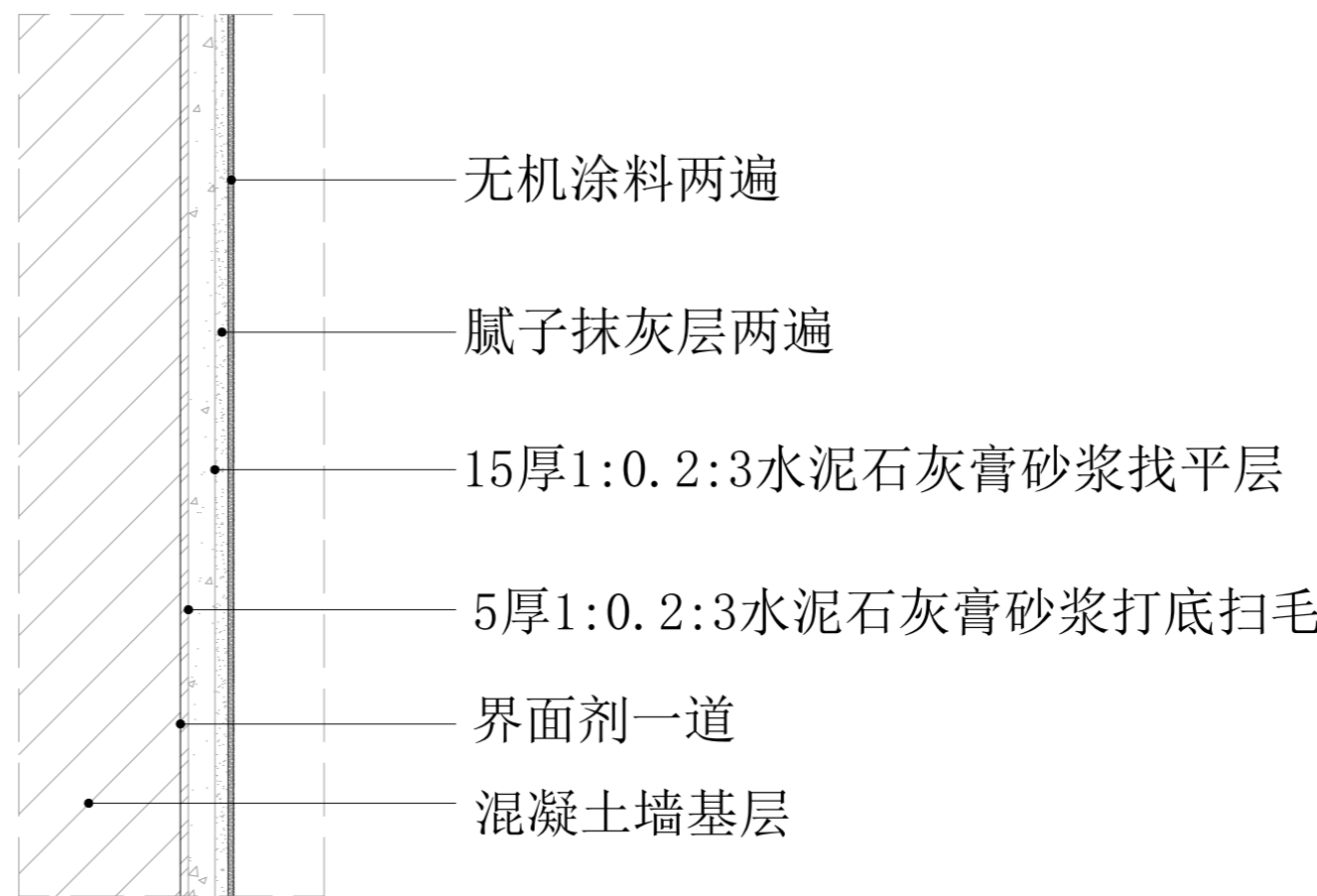

墙面涂料大样图 1:5

会 签 栏
COORDINATION

建 筑 ARCHI.		给排水 PLUMBING	
结 构 STRUCT.		暖通空调 HVAC.	
电 气 ELEC.		弱 电 WEAK ELEC.	

版 本 号 MARK	日 期 DATE	修 改 内 容 DESCRIPTION
---------------	-------------	------------------------

审 定 AUTHORIZED BY	陈习子	7/28/2026
审 核 PROCESSED BY	胡锐华	胡锐华
项目负责人 PROJECT DIRECTOR	胡锐华	胡锐华
专业负责人 CHIEF ENGI.	何 叶	何 叶
校 对 CHECKED BY	何 叶	何 叶

设 计 DESIGNED BY	吴首	吴首

建设单位 CLIENT	江门市妇幼保健院
----------------	----------

工程名称 PROJECT	江门市妇幼保健院月子中心设计
-----------------	----------------

图名 TITLE	通用大样04
-------------	--------

设计号 PROJECT No.	01	阶 段 STATUS	施工图
专 业 DISCIPLINE	装修	图 号 DRAWING No.	DY-04
版 本 REV.	01	日 期 DATE	2026.1

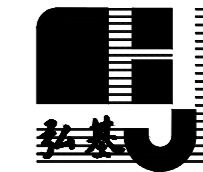

广东弘基设计有限公司

Guangdong Hong ji Design Co.,Ltd

工程设计证书编号：A144009203

建筑行业(建筑工程)甲级、市政行业(道路工程)甲级

城 乡 规 划 编 制 资 质 证 书：

证书编号：粤自资规乙字23440051

版权所有，未经授权，不得复制

门表图

门窗编号	门窗类型	洞口尺寸(宽x高)	数量
GM11	木纹单开门 (与原同)	1100*2200	1
M0822	木纹单开门	800*2200	2
M1522	白色铝框双向双开玻璃门	1500*2200	1
M0922	白色铝框双向单开玻璃门	900*2200	3
THM15	玻璃弹簧门(与原同)	1500*2200	1
M2922	白色铝框玻璃推拉门	2950*2200	1
C475	铝框推拉窗(与原同)	4750*1800	1
C350	白色铝框固定窗	3500*1300	1
C278	白色铝框固定窗	2780*1300	1
C506	白色铝框固定窗	5060*1300	1
C075	白色铝框固定窗	750*1300	1
C100	白色铝框固定窗	1000*1300	1

说明：

1、厂家根据相关规范作深化设计的图纸及相关技术资料与指标提供建设及设计单位，经共同确认后方可进行制作安装。

2、图中门窗立面图尺寸未扣除洞口与框料之间缝隙尺寸, 仅为分格及开启方式示意图, 玻璃厚度必须经专业公司计算确定。

3、门窗开启线表示方法：实线表示外开，虚线表示内开，实线加虚线表示双向开启，箭头表示推拉窗，表示固定窗。

4、铝合金门框型材壁厚不应小于 2.2mm, 铝合金窗框型材壁厚不应小于 1.8mm。

5、开启门扇、固定门和落地窗玻璃设计,应符合现行行业标准《建筑玻璃应用技术规程》JGJ113 的相关规定要求。

6、外窗的气密性能不应低于《建筑外门窗气密_水密_抗风压性能检测方法》
GB/T7106-2019

相关规定。在本设计中,外窗气密性不应低级。

7、窗户高度低于 900 的窗必须设置 900 高的防护栏杆扶手完成面到可踏步面确保900 高。

8、门的开启方向以建筑平面图为准。

9、未明确标注门、窗均采用不锈钢框+12mm 钢化玻璃

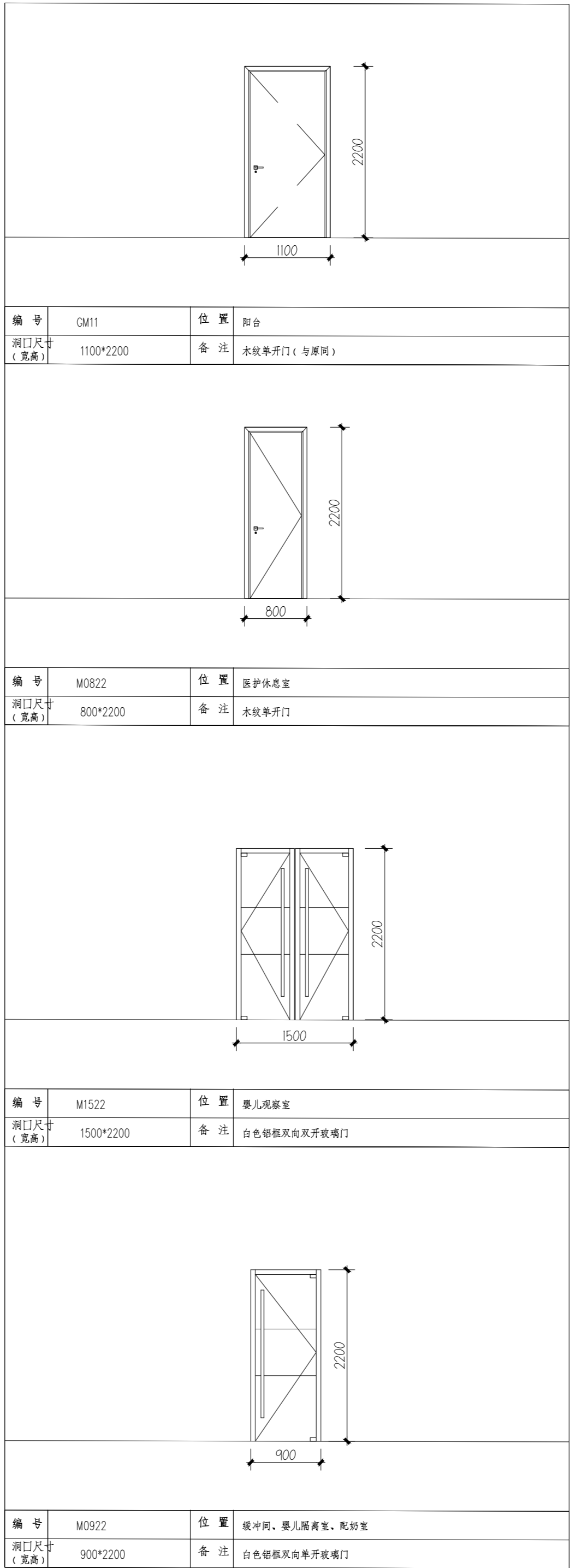

会 签 栏 COORDINATION			
建 筑 ARCHI.		给排水 PLUMBING	
结 构 STRUCT.		暖通空调 HVAC	
电 气 ELEC.		弱 电 WEAK ELEC.	
版 本 号 MARK	日 期 DATE	修 改 内 容 DESCRIPTION	
审 定 AUTHORIZED BY	陈习子	[Signature]	
审 核 PROCESSED BY	胡锐华	[Signature]	
项目负责人 PROJECT DIRECTOR	胡锐华	[Signature]	
专业负责人 CHIEF ENGI.	何 叶	[Signature]	
校 对 CHECKED BY	何 叶	[Signature]	
设 计 DESIGNED BY	吴首	[Signature]	
建设单位 CLIENT 江门市妇幼保健院			
工程名称 PROJECT 江门市妇幼保健院月子中心设计			
图名 TITLE 门窗表01			
设计号 PROJECT No.	01	阶 段 STATUS	施工图
专 业 DISCIPLINE	装修	图 号 DRAWING No.	M-01
版 本 REV.	01	日 期 DATE	2026. 1
<div></div> <div>广东弘基设计有限公司</div> <div>Guangdong Hong ji Design Co.,Ltd</div> <div>工程设计证书编号： A144009203</div> <div>建筑行业（建筑工程）甲级、市政行业（道路工程）甲级</div> <div>城 乡 规 划 编 制 资 质 证 书：</div> <div>证书编号：粤自资规乙字23440051</div> <div>版权所有，未经授权，不得复制</div>			

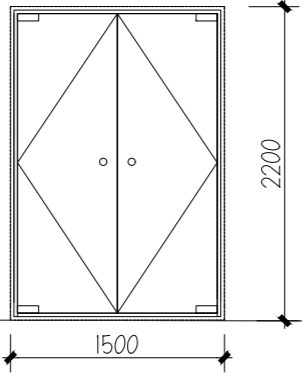
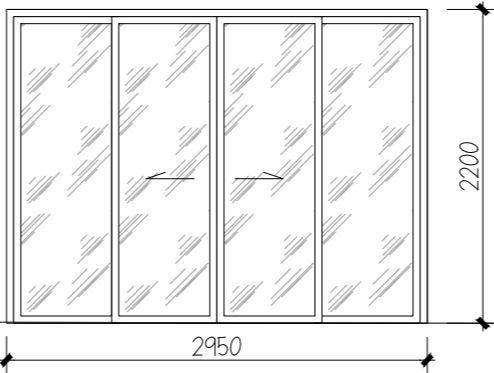
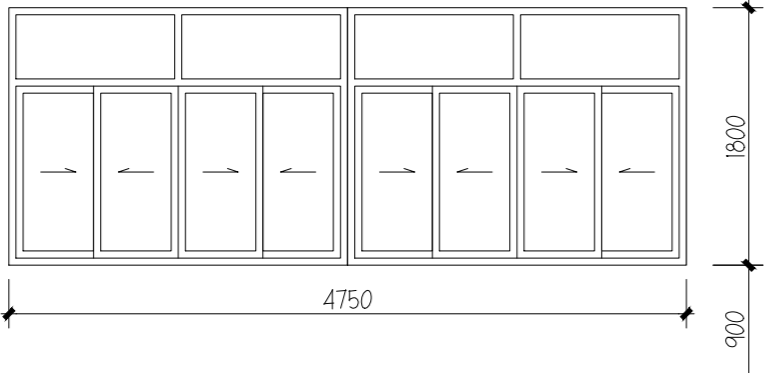
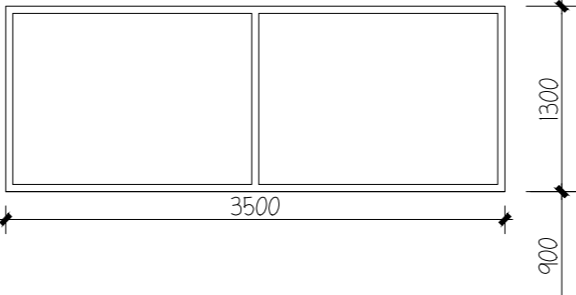
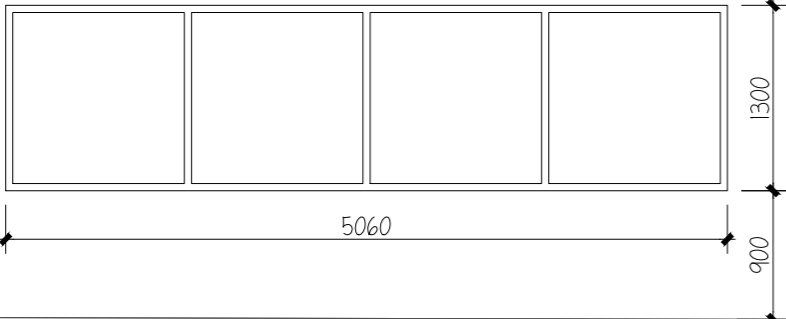
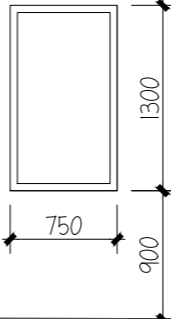
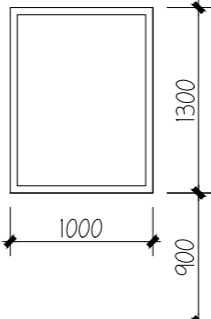
							
编 号	THM15	位 置	过道	编 号	M2922	位 置	婴儿沐浴游泳室
洞口尺寸 (宽高)	1500*2200	备 注	玻璃弹簧门(与原同)	洞口尺寸 (宽高)	2950*2200	备 注	白色铝框玻璃推拉门
							
编 号	C475	位 置	阳台	编 号	C350	位 置	婴儿观察室
洞口尺寸 (宽高)	4750*1800	备 注	铝框推拉窗(与原同)	洞口尺寸 (宽高)	3500*1300	备 注	白色铝框固定窗
							
编 号	C506	位 置	婴儿隔离室	编 号	C075	位 置	配药室
洞口尺寸 (宽高)	5060*1300	备 注	白色铝框固定窗	洞口尺寸 (宽高)	750*1300	备 注	白色铝框固定窗
				编 号	C100	位 置	婴儿隔离室
				洞口尺寸 (宽高)	1000*1300	备 注	白色铝框固定窗

会 签 栏

COORDINATION

建 筑		给排水	
ARCHI.		PLUMBING	
结 构		暖通空调	
STRUCT.		HVAC.	
电 气		弱 电	
ELEC.		WEAK ELEC.	
版 本 号	日 期	修 改 内 容	
MARK	DATE	DESCRIPTION	
审 定	陈习子	728子	
AUTHORIZED BY			
审 核	胡锐华	胡锐峰	
PROCESSED BY			
项目负责人	胡锐华	胡锐峰	
PROJECT DIRECTOR			
专业负责人	何 叶	何叶	
CHIEF ENGI.			
校 对	何 叶	何叶	
CHECKED BY			
设 计	吴首	吴首	
DESIGNED BY			
建设单位			
CLIENT			
江门市妇幼保健院			
工程名称			
PROJECT			
江门市妇幼保健院月子中心设计			
图名			
TITLE			
门窗表02			
设计号	01	阶 段	施工图
PROJECT No.		STATUS	
专 业	装修	图 号	M-02
DISCIPLINE		DRAWING No.	
版 本	01	日 期	2026.1
REV.		DATE	
			
广东弘基设计有限公司			
Guangdong Hong ji Design Co.,Ltd			
工程设计证书编号： A144009203			
建筑行业(建筑工程)甲级、市政行业(道路工程)甲级			
城 乡 规 划 编 制 资 质 证 书：			
证书编号：粤自资规乙字23440051			
版权所有，未经授权，不得复制			